DRAWING MADE IN THIRD ANGLE PROJECTION

LOC CM | DIST 53

© COPYRIGHT

REVISIONS

LTR	DESCRIPTION	DATE	APPROVED
S1	REVISED PER ECO-11-005294	05APR11	HMR

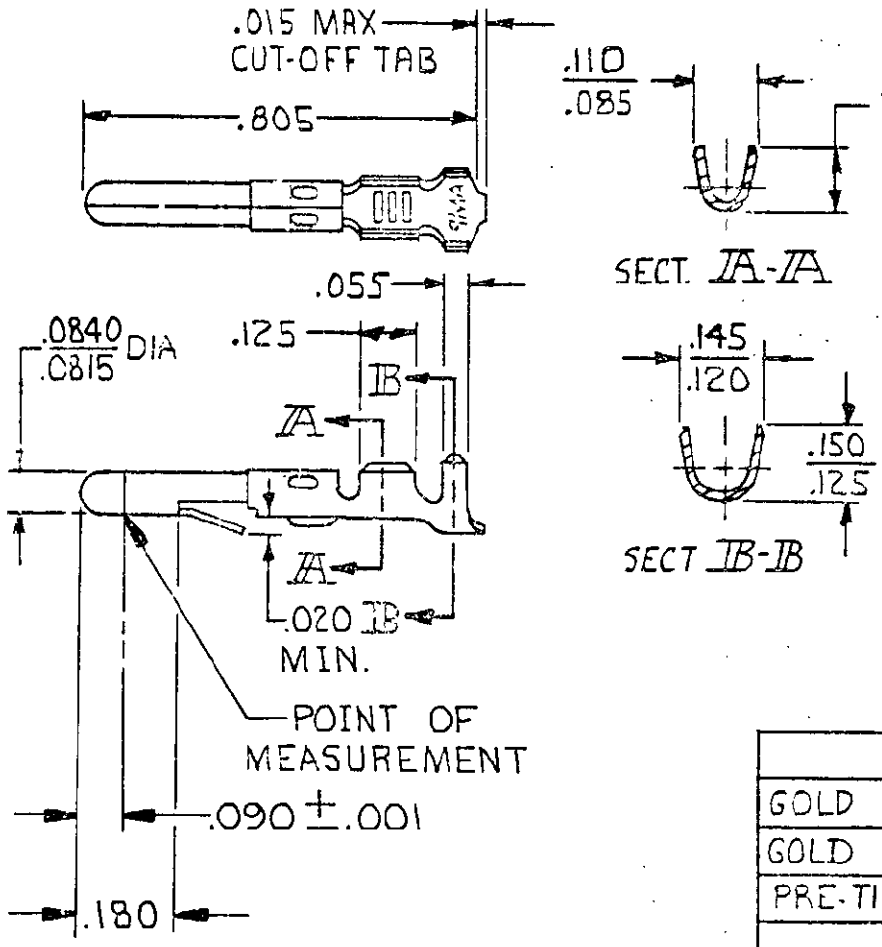

1. .000030 GOLD INSIDE WIRE BARREL & ON TIP OF PIN; REMAINDER OF CONTACT IS NICKEL PLATED.

2. .000050 NICKEL OVER ENTIRE CONTACT WITH .000030 GOLD OVER MATING AREA.

FINISH	MATERIAL	PART NO
GOLD (2)	.012 PH. BRZ	60618 -6
GOLD (1)	BRASS	-5
PRE-TIN	PH. BRZ	-4
PRE-TIN	.012 BRASS	60618-1

UNLESS OTHERWISE SPECIFIED DIMENSIONS ARE IN INCHES. TOLERANCES ON: DECIMALS ±.015 ANGLES ±—

MATERIAL: SEE TABLE

FINISH: SEE TABLE

CONTRACT NO

DR M. FEHER 11-26-79

CHK J. Sylvia 1/4/80

APPD 1-7-80

APPD

INSULATION DIA .100 MAX

WIRE RANGE 24-18 AWG.

TE Connectivity

NAME: PIN, LOOSE PIECE, COMMERCIAL MATE-N-LOK

SIZE: A | CODE IDENT NO: 00779 | DRAWING NO: 60618

SCALE —— | SHEET ——

Общество с ограниченной ответственностью «МосЧип» ИНН 7719860671 / КПП 771901001
Адрес: 105318, г.Москва, ул.Щербаковская д.3, офис 1107

Данный компонент на территории Российской Федерации

Вы можете приобрести в компании MosChip.

Для оперативного оформления запроса Вам необходимо перейти по данной ссылке:

http://moschip.ru/get-element

Вы можете разместить у нас заказ для любого Вашего проекта, будь то серийное производство или разработка единичного прибора.

В нашем ассортименте представлены ведущие мировые производители активных и пассивных электронных компонентов.

Нашей специализацией является поставка электронной компонентной базы двойного назначения, продукции таких производителей как XILINX, Intel (ex.ALTERA), Vicor, Microchip, Texas Instruments, Analog Devices, Mini-Circuits, Amphenol, Glenair.

Сотрудничество с глобальными дистрибьюторами электронных компонентов, предоставляет возможность заказывать и получать с международных складов практически любой перечень компонентов в оптимальные для Вас сроки.

На всех этапах разработки и производства наши партнеры могут получить квалифицированную поддержку опытных инженеров.

Система менеджмента качества компании отвечает требованиям в соответствии с ГОСТ Р ИСО 9001, ГОСТ РВ 0015-002 и ЭС РД 009

Офис по работе с юридическими лицами:

105318, г.Москва, ул.Щербаковская д.3, офис 1107, 1118, ДЦ «Щербаковский»

Телефон: +7 495 668-12-70 (многоканальный)

Факс: +7 495 668-12-70 (доб.304)

E-mail: info@moschip.ru

Skype отдела продаж:
moschip.ru
moschip.ru_4
moschip.ru_6
moschip.ru_9