MATERIAL NUMBER	ENG. NUMBER	WIRE RANGE AWG	"I.D." MIN	"D" ±.002/0.05	"L" ±.010/0.25
190330001	A-159	22-18	.056/1.42	.182/4.62	.734/18.64
190330003	A-169	22-18	.056/1.42	.158/4.01	.680/17.27
190330005	B-179	16-14	.084/2.13	.182/4.62	.734/18.64
190330007	B-189	16-14	.084/2.13	.158/4.01	.680/17.27

E

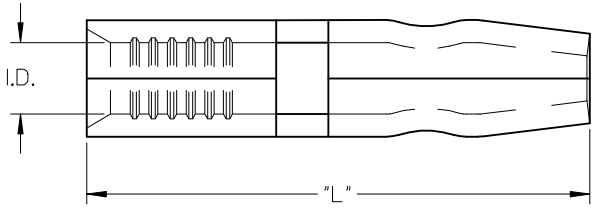

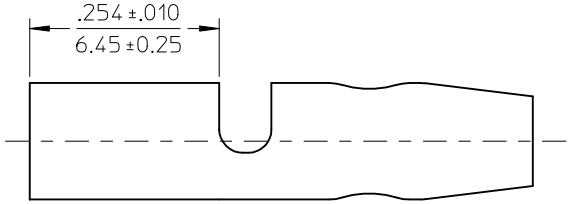

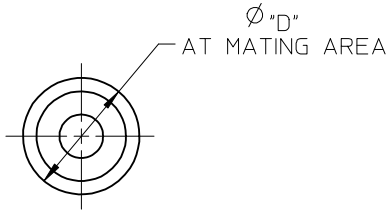

SALES DRAWING

NOTE(S):

1. MATERIAL: COPPER .032/0.81 THK
2. FINISH: ELECTRO-TIN
3. PARTS ARE ROHS COMPLIANT.

REMOVE TAPE SPECS.
EC NO: IPG2015-0955
DRWN:GROJAS01 2014/11/26
CH'KD:JMACNEIL 2014/11/26
APPR:JMACNEIL 2014/12/18
DESCRIPTION
E1
REV

QUALITY SYMBOLS
▼=0
▽C=0

GENERAL TOLERANCES (UNLESS SPECIFIED)

	mm	INCH
4 PLACES	± ---	± ---
3 PLACES	± ---	± ---
2 PLACES	± ---	± ---
1 PLACE	± ---	± ---
ANGULAR ±---°		

DRAFT WHERE APPLICABLE MUST REMAIN WITHIN DIMENSIONS

DIMENSION STYLE: IN/MM
SCALE
DESIGN UNITS: INCH
THIRD ANGLE PROJECTION

		DATE
DRAWN BY	RMARSHAL	92/09/29
CHECKED BY	RDEROSS	92/09/29
APPROVED BY	RDEROSS	92/09/29

TITLE: KRIMPTITE MALE BULLET SNAP PLUG .180 AND .156

molex MOLEX INCORPORATED

MATERIAL NO.: SEE CHART
DOCUMENT NO.: SD-19033-001
SHEET NO.: 1 OF 1
SIZE: B

THIS DRAWING CONTAINS INFORMATION THAT IS PROPRIETARY TO MOLEX INCORPORATED AND SHOULD NOT BE USED WITHOUT WRITTEN PERMISSION

Общество с ограниченной ответственностью «МосЧип» ИНН 7719860671 / КПП 771901001
Адрес: 105318, г.Москва, ул.Щербаковская д.3, офис 1107

Данный компонент на территории Российской Федерации

Вы можете приобрести в компании MosChip.

Для оперативного оформления запроса Вам необходимо перейти по данной ссылке:

http://moschip.ru/get-element

Вы можете разместить у нас заказ для любого Вашего проекта, будь то серийное производство или разработка единичного прибора.

В нашем ассортименте представлены ведущие мировые производители активных и пассивных электронных компонентов.

Нашей специализацией является поставка электронной компонентной базы двойного назначения, продукции таких производителей как XILINX, Intel (ex.ALTERA), Vicor, Microchip, Texas Instruments, Analog Devices, Mini-Circuits, Amphenol, Glenair.

Сотрудничество с глобальными дистрибьюторами электронных компонентов, предоставляет возможность заказывать и получать с международных складов практически любой перечень компонентов в оптимальные для Вас сроки.

На всех этапах разработки и производства наши партнеры могут получить квалифицированную поддержку опытных инженеров.

Система менеджмента качества компании отвечает требованиям в соответствии с ГОСТ Р ИСО 9001, ГОСТ РВ 0015-002 и ЭС РД 009

Офис по работе с юридическими лицами:

105318, г.Москва, ул.Щербаковская д.3, офис 1107, 1118, ДЦ «Щербаковский»

Телефон: +7 495 668-12-70 (многоканальный)

Факс: +7 495 668-12-70 (доб.304)

E-mail: info@moschip.ru

Skype отдела продаж:
moschip.ru
moschip.ru_4
moschip.ru_6
moschip.ru_9