THIS DRAWING IS UNPUBLISHED. RELEASED FOR PUBLICATION -.- .
© COPYRIGHT -- BY TYCO ELECTRONICS CORPORATION. ALL RIGHTS RESERVED.

LOC	DIST
DF	A0

REVISIONS

P	LTR	DESCRIPTION	DATE	DWN	APVD
	D	REV PER ECO 08-030907	19DEC08	PK	KT

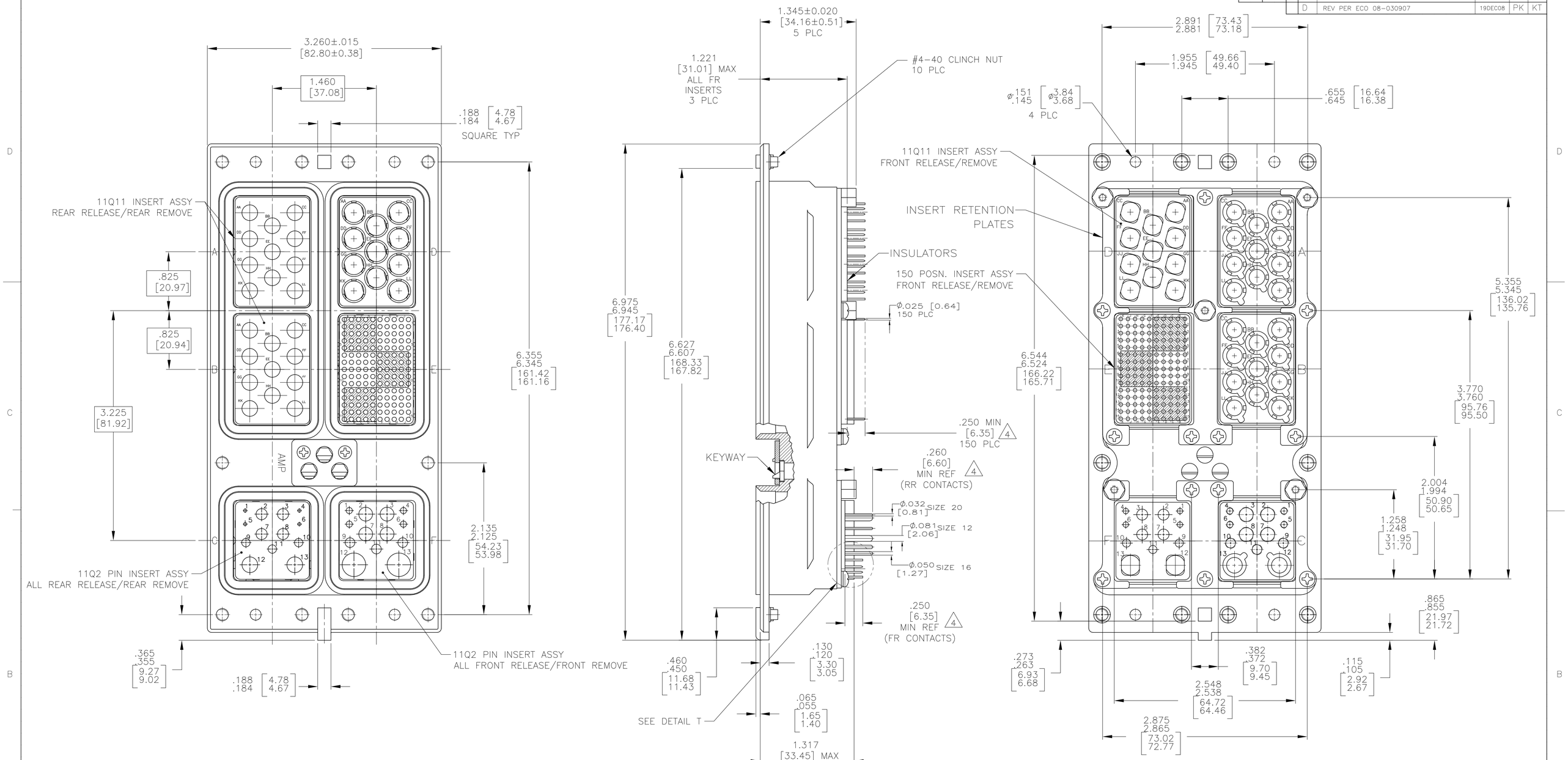

KEYING POSITION	CONTACTS INCLUDED AND INSTALLED	PART NUMBER
03	MODULE A & B NO CONTACTS SUPPLIED MODULE C 1663129-5 (RR SIZE 12 POSTED, QTY=4) 1663128-8 (RR SIZE 16 POSTED, QTY=3) 1663533-2 (RR SIZE 20 POSTED, QTY=4) MODULE D 1445626-4 (SIZE 8 QUADRAX POSTED, QTY=11) MODULE E 211431-4 (SIZE 22, QTY=150) MODULE F 448140-3 (SIZE 12 POSTED, QTY=4) 1-448138-5 (SIZE 20 POSTED, QTY=4) 1-448139-1 (SIZE 16 POSTED, QTY=3) 1445626-4 (SIZE 8 QUADRAX POSTED, QTY=2)	1757542-1

COMPONENT	MATERIAL	FINISH
SHELL	DIE CAST ALUMINUM PER ASTM-B-85	CHEMICAL COVERSION COATING PER MIL-C-5541, CLASS 1A
RETENTION PLATES	ALUMINUM ALLOY PER ASTM-B-209	CHEMICAL COVERSION COATING PER MIL-C-5541, CLASS 1A
SCREWS AND LOCKWASHERS	STEEL OR STAINLESS STEEL	CHROMATE OVER ZINC OR PASSIVATED
POLARIZING KEYS	ZINC ALLOY PER ASTM-B-86	– – –
150 & 11Q2 INSERTS	THERMOSET OR PPS	– – –
11Q11 INSERTS	ALUMINUM ALLOY	ELECTROLESS NICKEL
POLARIZING KEY RETAINING PLATE	ALUMINUM ALLOY PER ASTM-B-209	BLUE ANODIZED PER MIL-A-8625
STANDOFFS & LOCKWASHERS	STANLESS STEEL	PASSIVATED

1. CONNECTOR DIMENSIONS ARE PER ARINC 600 SPECIFICATION.
2. CONNECTOR IS SUPPLIED WITH CONTACTS (PER TABLE) ASSEMBLED AS SHOWN.
3. KEYING SHOWN IN POSITION "01" FOR ILLUSTRATION ONLY. CONNECTORS SHIPPED WITH KEYING INSTALLED IN POSITION PER TABLE. FOR POSITION "00" KEYING HARDWARE SHIPPED UNASSEMBLED.

4 WITH CONTACT FULLY SEATED IN CAVITY.

5. CONTACTS NOT SHOWN IN FRONT & REAR VIEWS FOR CLARITY.
7. DUST COVERS ARE INSTALLED FOR SHIPPING. (NOT SHOWN)

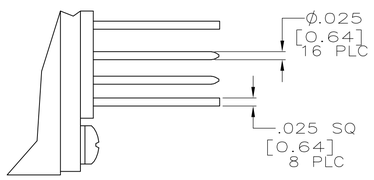

DETAIL T
SCALE 4:1
SIZE 8 QUADRAX ONLY

THIS DRAWING IS A CONTROLLED DOCUMENT.

DIMENSIONS: INCHES

TOLERANCES UNLESS OTHERWISE SPECIFIED:
0 PLC ± –
1 PLC ± –
2 PLC ± –
3 PLC ± –
4 PLC ± –
ANGLES ± –

MATERIAL: SEE TABLE
FINISH: SEE TABLE

DWN C.C.THOMAS 1/3/05
CHK K.HOGAN 1/3/05
APVD K.HOGAN 1/3/05
PRODUCT SPEC –
APPLICATION SPEC –
WEIGHT –

Tyco Electronics
Tyco Electronics Corporation
Harrisburg, Pa 17105-3608

NAME: RCPT ASSY,SIZE 3,ARINC 600 (11Q11/11Q11/11Q2/11Q11/150/11Q2)

SIZE	CAGE CODE	DRAWING NO	RESTRICTED TO
A1	00779	C-1757542	–

CUSTOMER DRAWING | SCALE 1.5:1 | SHEET 1 OF 1 | REV D

Общество с ограниченной ответственностью «МосЧип» ИНН 7719860671 / КПП 771901001
Адрес: 105318, г.Москва, ул.Щербаковская д.3, офис 1107

Данный компонент на территории Российской Федерации

Вы можете приобрести в компании MosChip.

Для оперативного оформления запроса Вам необходимо перейти по данной ссылке:

http://moschip.ru/get-element

Вы можете разместить у нас заказ для любого Вашего проекта, будь то серийное производство или разработка единичного прибора.

В нашем ассортименте представлены ведущие мировые производители активных и пассивных электронных компонентов.

Нашей специализацией является поставка электронной компонентной базы двойного назначения, продукции таких производителей как XILINX, Intel (ex.ALTERA), Vicor, Microchip, Texas Instruments, Analog Devices, Mini-Circuits, Amphenol, Glenair.

Сотрудничество с глобальными дистрибьюторами электронных компонентов, предоставляет возможность заказывать и получать с международных складов практически любой перечень компонентов в оптимальные для Вас сроки.

На всех этапах разработки и производства наши партнеры могут получить квалифицированную поддержку опытных инженеров.

Система менеджмента качества компании отвечает требованиям в соответствии с ГОСТ Р ИСО 9001, ГОСТ РВ 0015-002 и ЭС РД 009

Офис по работе с юридическими лицами:

105318, г.Москва, ул.Щербаковская д.3, офис 1107, 1118, ДЦ «Щербаковский»

Телефон: +7 495 668-12-70 (многоканальный)

Факс: +7 495 668-12-70 (доб.304)

E-mail: info@moschip.ru

Skype отдела продаж:
moschip.ru
moschip.ru_4
moschip.ru_6
moschip.ru_9