FlexiForce®

Standard Force & Load Sensors Model # A401

Physical Properties

Thickness	0.208 mm (0.008 in.)
Length	56.8 mm (2.24 in.)
Width	31.8 mm (1.25 in.)
Sensing Area	25.4 mm (1 in.) diameter
Connector	2-pin Male Square Pin
Substrate	Polyester (ex: Mylar)
Pin Spacing	2.54 mm (0.1 in.)

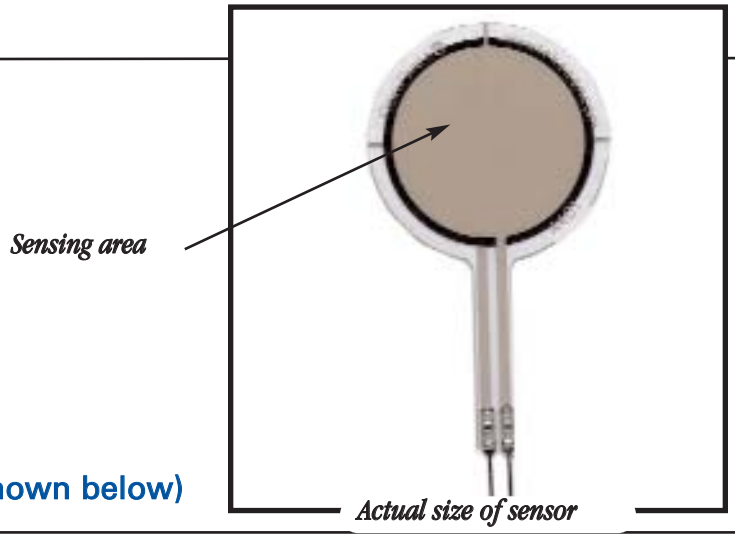

Standard Force Ranges (as tested with circuit shown below)

Force Range:

0 - 25 lb. (110 N)

Force Range Adjustments

Measurement ranges of 0-1 lb and 0-7000 lb are achievable with the A401 sensor by utilizing the recommended circuitry. The force range can be extended by reducing the drive voltage, V_T, or the resistance value of the feed-back resistor, R_F. Conversely, the sensitivity can be increased for measurement of lower forces by increasing V_T or R_F.

Recommended Circuit

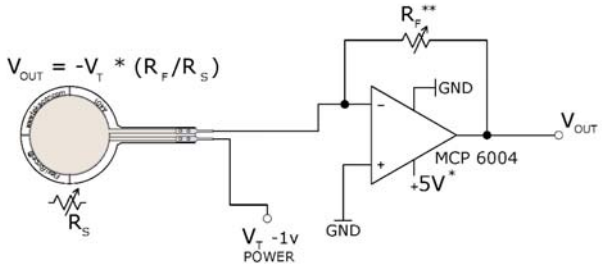

- * Supply Voltages should be constant
- ** Reference Resistance R_F is 1kΩ to 100kΩ
- Sensor Resistance R_S at no load is >5MΩ
- Max recommended current is 2.5mA

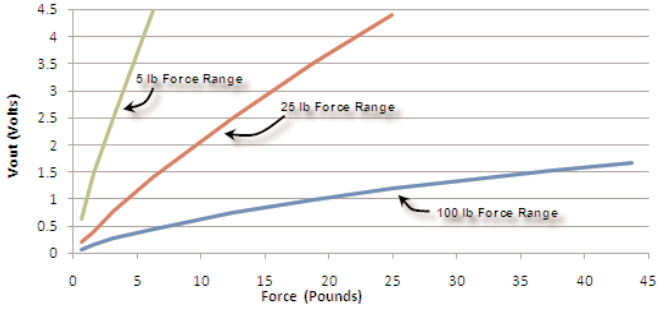

Typical Performance

Linearity (Error)	< ±3%
Repeatability	< ±2.5% of full scale
Hysteresis	< 4.5 % of full scale
Drift	< 5% per logarithmic time scale
Response Time	< 5 µsec
Operating Temperature	15°F - 140°F (-9°C - 60°C)*

Evaluation Conditions

Line drawn from 0 to 50% load
Conditioned sensor, 80% of full force applied
Conditioned sensor, 80% of full force applied
Constant load of 25 lb (111 N)
Impact load, output recorded on oscilloscope
Time required for the sensor to respond to an input force

Force reading change per degree of temperature change = ±0.2%/°F (0.36%/°C)
For loads less than 10 lbs., the operating temperature can be increased to 165°F (74°C)

Tekscan, Inc. 307 West First Street South Boston, MA 02127-1309 USA tel: 617.464.4500/800.248.3669 fax: 617.464.4266
e-mail: marketing@tekscan.com URL: www.tekscan.com

Rev C_2811

Tekscan

Общество с ограниченной ответственностью «МосЧип» ИНН 7719860671 / КПП 771901001
Адрес: 105318, г.Москва, ул.Щербаковская д.3, офис 1107

Данный компонент на территории Российской Федерации

Вы можете приобрести в компании MosChip.

Для оперативного оформления запроса Вам необходимо перейти по данной ссылке:

http://moschip.ru/get-element

Вы можете разместить у нас заказ для любого Вашего проекта, будь то серийное производство или разработка единичного прибора.

В нашем ассортименте представлены ведущие мировые производители активных и пассивных электронных компонентов.

Нашей специализацией является поставка электронной компонентной базы двойного назначения, продукции таких производителей как XILINX, Intel (ex.ALTERA), Vicor, Microchip, Texas Instruments, Analog Devices, Mini-Circuits, Amphenol, Glenair.

Сотрудничество с глобальными дистрибьюторами электронных компонентов, предоставляет возможность заказывать и получать с международных складов практически любой перечень компонентов в оптимальные для Вас сроки.

На всех этапах разработки и производства наши партнеры могут получить квалифицированную поддержку опытных инженеров.

Система менеджмента качества компании отвечает требованиям в соответствии с ГОСТ Р ИСО 9001, ГОСТ РВ 0015-002 и ЭС РД 009

Офис по работе с юридическими лицами:

105318, г.Москва, ул.Щербаковская д.3, офис 1107, 1118, ДЦ «Щербаковский»

Телефон: +7 495 668-12-70 (многоканальный)

Факс: +7 495 668-12-70 (доб.304)

E-mail: info@moschip.ru

Skype отдела продаж:
moschip.ru
moschip.ru_4
moschip.ru_6
moschip.ru_9