NUMBER C-178841

METRIC 三角法 (3rd ANGLE PROJECTION)

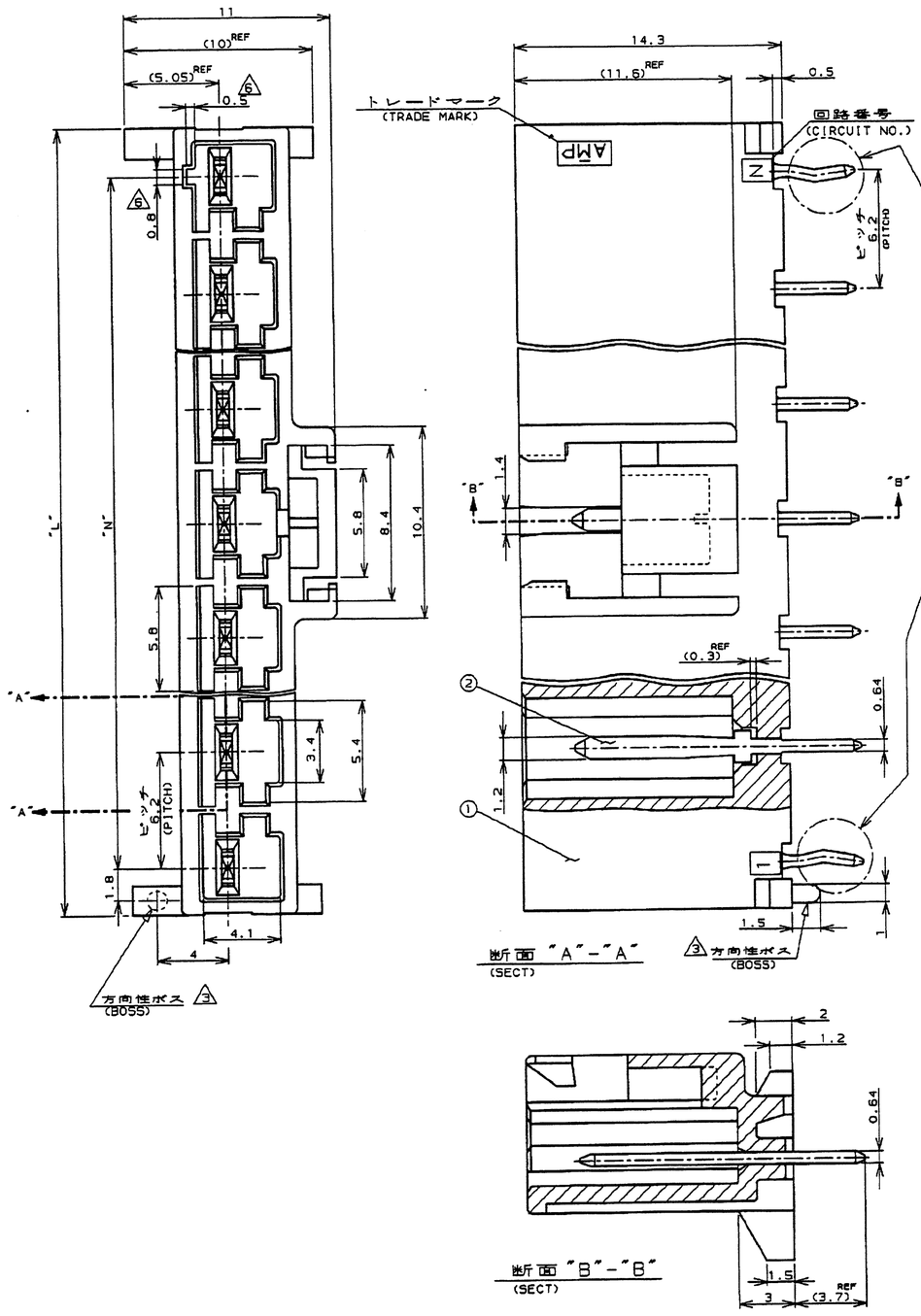

NOTES;

1 PRODUCT SPEC : 108-5302
2 RECOMMENDED P.C.B LAYUOT (SEE FIG.1)
3 APPLICABLE "WITH BOSS" TYPE ONLY
4 P.C.B THICKNESS : 1.6
5 MATING CONN. P/N
6.2mm PITCH PLUG HOUSING (□-178842-□)
RECE CONTACT: 175151-□ (AWG#26~#22)
175152-□ (AWG#16~#20)
6 KEYING POSITION (THE LAST CIRCUIT)

注：

1. 適用製品規格 : 108-5302
2 取付基板寸法 (コネクタ取付方向から図示)

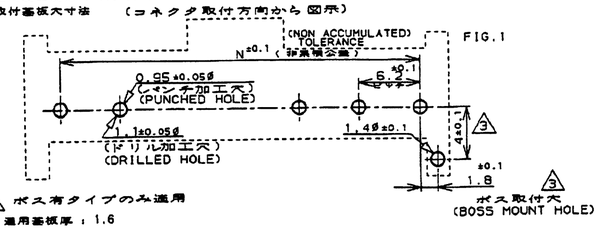

3 ボス有タイプのみ適用
4. 適用基板厚 : 1.6
5. 嵌合相手側製品型番
6.2mm ピッチプラグハウジング (□-178842-□)
リセ コンタクト : 175151- (AWG#26~#22)
175152-□ (AWG#16~#20)
6 最終回路NO.部のみ適用(キーイング)

表1
TABLE 1

部品番号 PART NO.	名称 PART NAME	材質、表面処理 MATERIAL & FINISH
①	ヘッダーハウジング HEADER HOUSING	6/6ナイロンガラス強化(UL94V-0) 6/6 NYLON GLASS FILLED(UL94V-0) トラッキングインデックス (CTI) 175<TI<250
②	タブ TAB	高導電率銅合金(MSP-1)錫めっき仕上 COPPER ALLOY (MSP-1) TIN PLATED

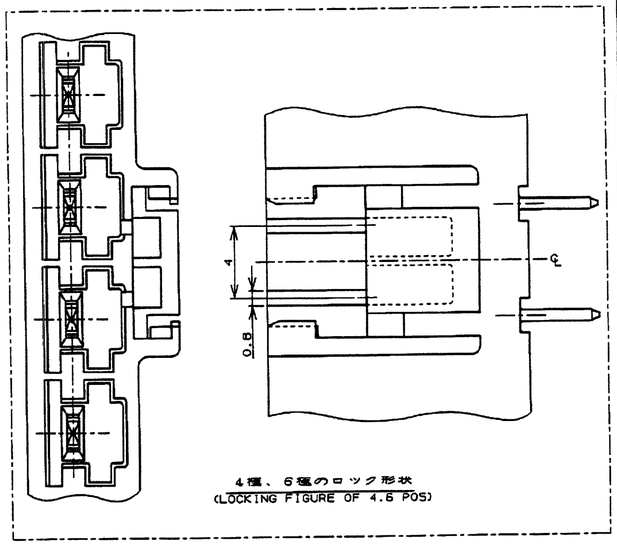

ボス (BOSS)	L 寸法 (DIMENSION)	N 寸法 (DIMENSION)	極数 (POS)	ハウジング色調 (HOUSING COLOR)		型番 (P/N)
無 (WITHOUT BOSS)	54.7	49.6	9	(BLACK)	黒	7- 178841 -9
				(BLUE)	青	7- -6
				(YELLOW)	黄	7- -4
				(RED)	赤	7- -2
				(NATURAL)	自然色	7- -1
有 (WITH BOSS)				(BLACK)	黒	6- -9
				(BLUE)	青	6- -6
				(YELLOW)	黄	6- -4
				(RED)	赤	6- -2
	54.7	49.6	9	(NATURAL)	自然色	6- -1
無 (WITHOUT BOSS)	36.1	31.0	6	(BLACK)	黒	5- -9
				(BLUE)	青	5- -6
				(YELLOW)	黄	5- -4
				(RED)	赤	5- -2
				(NATURAL)	自然色	5- -1
有 (WITH BOSS)				(BLACK)	黒	4- -9
				(BLUE)	青	4- -6
				(YELLOW)	黄	4- -4
				(RED)	赤	4- -2
	36.1	31.0	6	(NATURAL)	自然色	4- -1
無 (WITHOUT BOSS)	23.7	18.6	4	(BLACK)	黒	3- -9
				(BLUE)	青	3- -6
				(YELLOW)	黄	3- -4
				(RED)	赤	3- -2
				(NATURAL)	自然色	3- -1
有 (WITH BOSS)				(BLACK)	黒	2- -9
				(BLUE)	青	2- -6
				(YELLOW)	黄	2- -4
				(RED)	赤	2- -2
	23.7	18.6	4	(NATURAL)	自然色	2- -1
無 (WITHOUT BOSS)	17.5	12.4	3	(BLACK)	黒	1- -9
				(BLUE)	青	1- -6
				(YELLOW)	黄	1- -4
				(RED)	赤	1- -2
				(NATURAL)	自然色	1- -1
有 (WITH BOSS)				(BLACK)	黒	-9
				(BLUE)	青	-6
				(YELLOW)	黄	-4
				(RED)	赤	-2
	17.5	12.4	3	(NATURAL)	自然色	178841 -1

LTR	変更 (REVISION RECORD)	DR	CHK	DATE
E	変更 FJD0-0078-03	N.Y	M.S	3APR '03
D	変更 FJ00-2066-98	T.Y	M.S	29OCT '98
C	変更 FJ00-5005-96	N.N	N.S / K.H	6.JUL '96
B	変更 FJ00-0385-94	N.Y	N.S / K.H	4/7 '94
A	変更 J-0363	A.S	N.S / K.H	9/9 '91
0	作図成 J-0297	A.S	N.S / K.H	7/31 '91

tyco Electronics — Tyco Electronics AMP K.K., Kawasaki, Japan

被覆外径 (INSULATION DIA.)	── mmφ
仕上 (FINISH)	表1参照 (SEE TABLE1)
DE.	M.SHINDO 7/31'91
APP.	N.ONOUE 8/1'91

名称 (NAME): AMP ユニバーサル パワーコネクタ 6.2mm ピッチ タブヘッダーアッセンブリ ("V" 1列タイプ) (AMP UP CONN. 6.2mm PITCH TAB HEADER ASS'Y(V TYPE,SGL ROW))

一般公差 (GENERAL TOLERANCE): 10以下 : ±0.2; 10を超え 30以下 : ±0.25; 30を超え 100以下 : ±0.3; 角度 : ±3°

SIZE C | LOC J | 番号 (No.) C-178841 | 尺度 (SCALE) ── | REV. E | SHEET 1 OF 1

PRINT DIST

本図は、MM. DIMENSIONS IN MM. DO NOT SCALE PRINT

Общество с ограниченной ответственностью «МосЧип» ИНН 7719860671 / КПП 771901001
Адрес: 105318, г.Москва, ул.Щербаковская д.3, офис 1107

Данный компонент на территории Российской Федерации

Вы можете приобрести в компании MosChip.

Для оперативного оформления запроса Вам необходимо перейти по данной ссылке:

http://moschip.ru/get-element

Вы можете разместить у нас заказ для любого Вашего проекта, будь то серийное производство или разработка единичного прибора.

В нашем ассортименте представлены ведущие мировые производители активных и пассивных электронных компонентов.

Нашей специализацией является поставка электронной компонентной базы двойного назначения, продукции таких производителей как XILINX, Intel (ex.ALTERA), Vicor, Microchip, Texas Instruments, Analog Devices, Mini-Circuits, Amphenol, Glenair.

Сотрудничество с глобальными дистрибьюторами электронных компонентов, предоставляет возможность заказывать и получать с международных складов практически любой перечень компонентов в оптимальные для Вас сроки.

На всех этапах разработки и производства наши партнеры могут получить квалифицированную поддержку опытных инженеров.

Система менеджмента качества компании отвечает требованиям в соответствии с ГОСТ Р ИСО 9001, ГОСТ РВ 0015-002 и ЭС РД 009

Офис по работе с юридическими лицами:

105318, г.Москва, ул.Щербаковская д.3, офис 1107, 1118, ДЦ «Щербаковский»

Телефон: +7 495 668-12-70 (многоканальный)

Факс: +7 495 668-12-70 (доб.304)

E-mail: info@moschip.ru

Skype отдела продаж:
moschip.ru
moschip.ru_4
moschip.ru_6
moschip.ru_9