図面番号(DRAWING NO.) SJ107199

版数 REV.	年月日 DATE	DCN NO.	変更内容 DESCRIPTION	製図 DR.	担当 CHK.	査閲 APPD.	承認 APPD.
2	22.Nov.2006	061657	CHANGED FORM		A.MATSUNAGA	J.MOTOJIMA	A.NATORI
3	22.Jan.2007	062125	CHANGED FORM		A.MATSUNAGA	J.MOTOJIMA	A.NATORI
4	10.Jul.2009	068242	ADDED LOT NUMBER		A.MATSUNAGA	J.Motojima	A.Natori

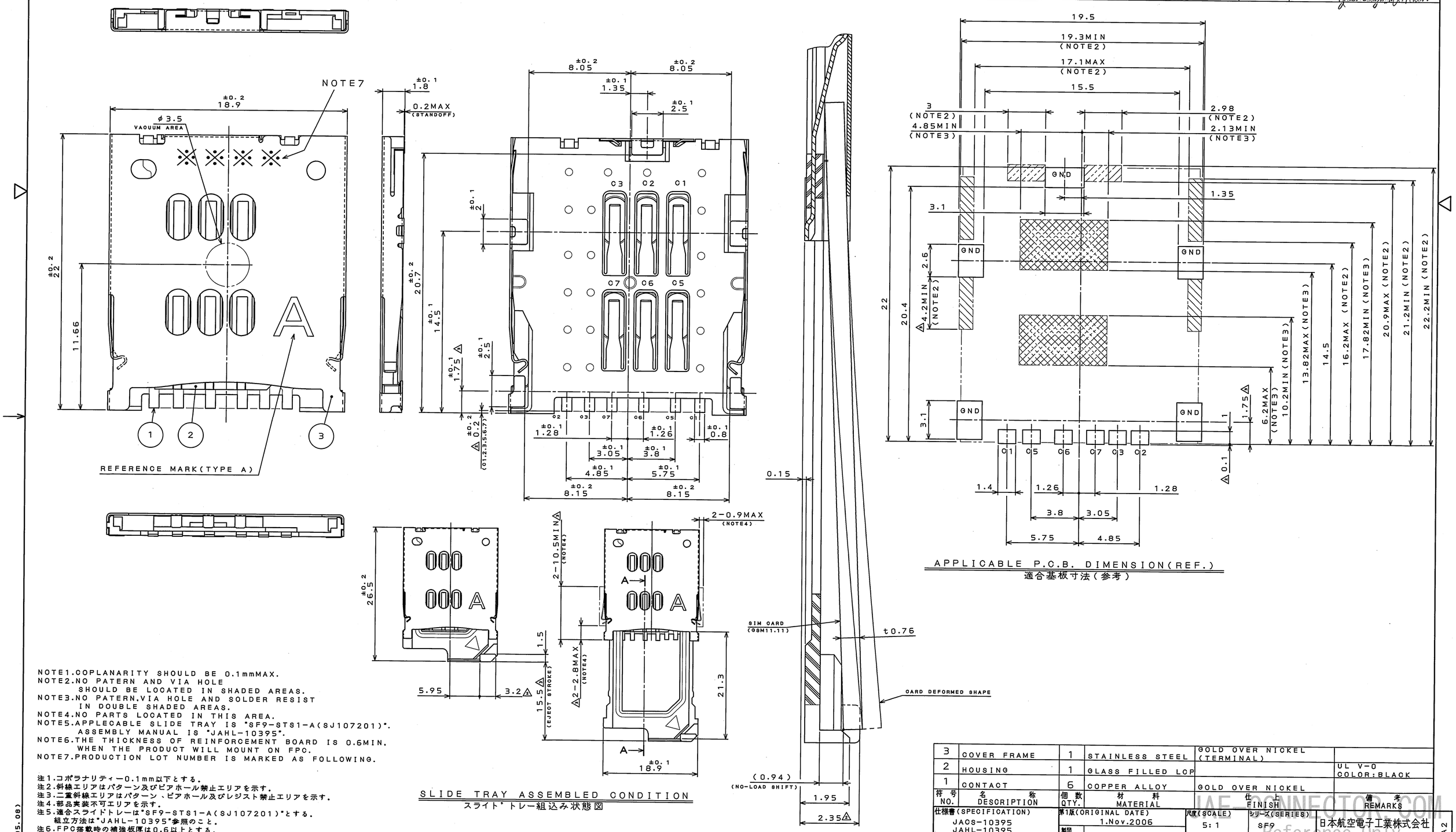

NOTE1.COPLANARITY SHOULD BE 0.1mmMAX.
NOTE2.NO PATERN AND VIA HOLE SHOULD BE LOCATED IN SHADED AREAS.
NOTE3.NO PATERN,VIA HOLE AND SOLDER RESIST IN DOUBLE SHADED AREAS.
NOTE4.NO PARTS LOCATED IN THIS AREA.
NOTE5.APPLECABLE SLIDE TRAY IS "SF9-STS1-A(SJ107201)". ASSEMBLY MANUAL IS "JAHL-10395".
NOTE6.THE THICKNESS OF REINFORCEMENT BOARD IS 0.6MIN. WHEN THE PRODUCT WILL MOUNT ON FPC.
NOTE7.PRODUCTION LOT NUMBER IS MARKED AS FOLLOWING.

注1.コポラナリティー0.1mm以下とする。
注2.斜線エリアはパターン及びビアホール禁止エリアを示す。
注3.二重斜線エリアはパターン、ビアホール及びレジスト禁止エリアを示す。
注4.部品実装不可エリアを示す。
注5.適合スライドトレーは"SF9-STS1-A(SJ107201)"とする。
組立方法は"JAHL-10395"参照のこと。
注6.FPC搭載時の補強板厚は0.6以上とする。
注7.下記に示すLot番号を表示する。

ex) 5X11
- DAY
- MONTH(1:Jan,2:Feb.....O:Oct.,X:Nov.,Y:Dec.)
- YEAR(LAST DIGIT ONLY)

符号 NO.	名称 DESCRIPTION	個数 QTY.	材料 MATERIAL	仕上 FINISH	備考 REMARKS
3	COVER FRAME	1	STAINLESS STEEL	GOLD OVER NICKEL (TERMINAL)	
2	HOUSING	1	GLASS FILLED LCP		UL V-0 COLOR:BLACK
1	CONTACT	6	COPPER ALLOY	GOLD OVER NICKEL	

仕様書(SPECIFICATION): JACS-10395, JAHL-10395
第1版(ORIGINAL DATE): 1.Nov.2006
尺度(SCALE): 5:1
シリーズ(SERIES): SF9
名称(TITLE): SF9W006S4A
製図 DR.
担当 CHK.: A.MATSUNAGA
査閲 APPD.: J.MOTOJIMA
承認 APPD.: A.NATORI
一般公差(GENERAL TOLERANCE)
寸法(DIMENSION): ・ ±0.8 / ・X ±0.4 / ・XX ±0.1 / ・XXX ±
角度(ANGLES): X° ± / X°X' ±
質量(MASS)
日本航空電子工業株式会社 JAPAN AVIATION ELECTRONICS INDUSTRY, LTD.
図面番号(DRAWING NO.): SJ107199
版数(REV.): 4
SIZE A2

JAE-CONNECTOR.COM Reference Only

JAE CONNECTOR DIV. PROPRIETARY.
COPYRIGHT (C) 2006, JAPAN AVIATION ELECTRONICS INDUSTRY, LTD.

DOF-0-213F(05.08)

Общество с ограниченной ответственностью «МосЧип» ИНН 7719860671 / КПП 771901001
Адрес: 105318, г.Москва, ул.Щербаковская д.3, офис 1107

Данный компонент на территории Российской Федерации

Вы можете приобрести в компании MosChip.

Для оперативного оформления запроса Вам необходимо перейти по данной ссылке:

http://moschip.ru/get-element

Вы можете разместить у нас заказ для любого Вашего проекта, будь то серийное производство или разработка единичного прибора.

В нашем ассортименте представлены ведущие мировые производители активных и пассивных электронных компонентов.

Нашей специализацией является поставка электронной компонентной базы двойного назначения, продукции таких производителей как XILINX, Intel (ex.ALTERA), Vicor, Microchip, Texas Instruments, Analog Devices, Mini-Circuits, Amphenol, Glenair.

Сотрудничество с глобальными дистрибьюторами электронных компонентов, предоставляет возможность заказывать и получать с международных складов практически любой перечень компонентов в оптимальные для Вас сроки.

На всех этапах разработки и производства наши партнеры могут получить квалифицированную поддержку опытных инженеров.

Система менеджмента качества компании отвечает требованиям в соответствии с ГОСТ Р ИСО 9001, ГОСТ РВ 0015-002 и ЭС РД 009

Офис по работе с юридическими лицами:

105318, г.Москва, ул.Щербаковская д.3, офис 1107, 1118, ДЦ «Щербаковский»

Телефон: +7 495 668-12-70 (многоканальный)

Факс: +7 495 668-12-70 (доб.304)

E-mail: info@moschip.ru

Skype отдела продаж:
moschip.ru
moschip.ru_4
moschip.ru_6
moschip.ru_9