MICRO SWITCH
FREEPORT, ILLINOIS, U S A
A DIVISION OF HONEYWELL
FED. MFG. CODE 91929

SWITCH-ENCLOSED

CATALOG LISTING
OPD-AR231

THIS DRAWING COVERS A PROPRIETARY ITEM AND IS THE PROPERTY OF MICRO SWITCH, A DIVISION OF HONEYWELL. THIS DRAWING IS NOT TO BE COPIED OR USED WITHOUT THE APPROVAL OF MICRO SWITCH.

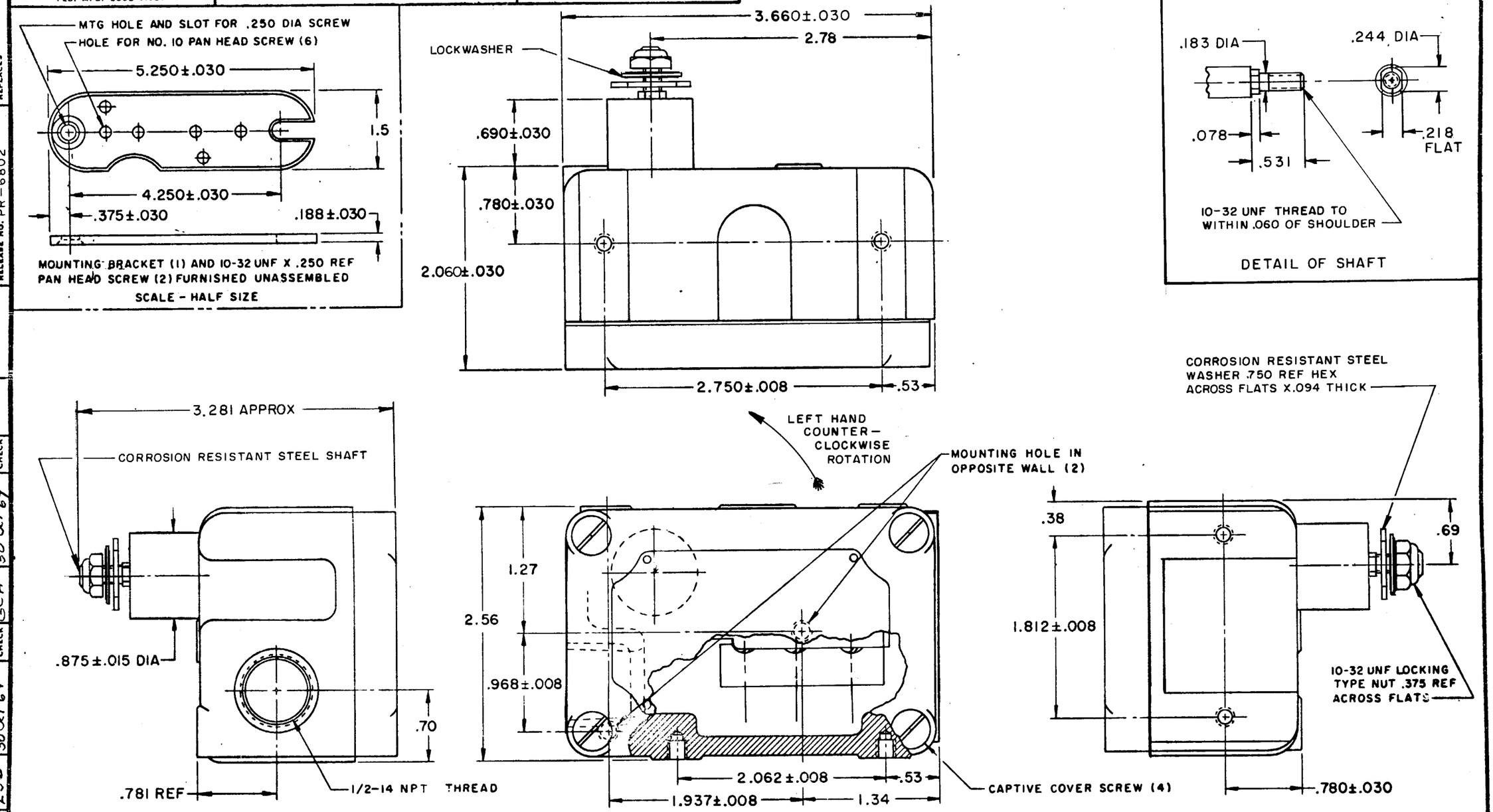

CHARACTERISTICS	ELECTRICAL DATA	
OPERATING FORCE — — — 4.5 IN LB MAX	CONTACT ARRANGEMENT D P D T	SCALE FULL
		DO NOT SCALE PRINT
PRETRAVEL — — — — — — — — — — (8°)	-L59- 10 A-125 OR 250 VAC; 0.3 A-125 VDC; 0.15 A-250 VDC	UNLESS OTHERWISE NOTED DIMENSIONS ARE IN INCHES
DIFFERENTIAL TRAVEL — — — — — — (4°)		TOLERANCES ARE: ONE PLACE (.0) ±.030; TWO PLACE (.00) ±.015; THREE PLACE (.000) ±.005; ANGLES ±
OVERTRAVEL — — — — DO NOT OVERTRAVEL MORE THAN 25°		
SWITCH-BASIC REPLACEMENT — DT-2R711-A7		WEIGHT

NOTES
1 - MOUNTING SCREW HOLES, 10-32 UNF-2B THREADS X .219 REF DEEP (8)
2 - 4-40 UNC X .125 REF ROUND HEAD TERMINAL SCREWS AND LOCKWASHERS
3 - SEALED CONSTRUCTION PROVIDES SPLASH RESISTANCE
4 - SWITCH OPERATES ON LEFT HAND COUNTER CLOCKWISE ROTATION

OPD-AR231 | RELEASE NO. PR-6802 | REPLACES | DRAWING NUMBER | ISSUE | CHECK

REVISIONS
A ETS 15 JUN 70 OMW
B PR-6802 24 OCT 77 T M M
C C055987 2 NOV 84 JAS
D C055031 26 MAR 85 G J W
E C073344 16 OCT 92 G J W
F C074362 10 FEB 93 T S M
G C077285 19 APR 94 KEU

DRAWN M B S 29 OCT 69 | CHECK L S D 30 OCT 69 | CHECK SCH 30 OCT 69 | CHECK

Общество с ограниченной ответственностью «МосЧип» ИНН 7719860671 / КПП 771901001
Адрес: 105318, г.Москва, ул.Щербаковская д.3, офис 1107

Данный компонент на территории Российской Федерации

Вы можете приобрести в компании MosChip.

Для оперативного оформления запроса Вам необходимо перейти по данной ссылке:

http://moschip.ru/get-element

Вы можете разместить у нас заказ для любого Вашего проекта, будь то серийное производство или разработка единичного прибора.

В нашем ассортименте представлены ведущие мировые производители активных и пассивных электронных компонентов.

Нашей специализацией является поставка электронной компонентной базы двойного назначения, продукции таких производителей как XILINX, Intel (ex.ALTERA), Vicor, Microchip, Texas Instruments, Analog Devices, Mini-Circuits, Amphenol, Glenair.

Сотрудничество с глобальными дистрибьюторами электронных компонентов, предоставляет возможность заказывать и получать с международных складов практически любой перечень компонентов в оптимальные для Вас сроки.

На всех этапах разработки и производства наши партнеры могут получить квалифицированную поддержку опытных инженеров.

Система менеджмента качества компании отвечает требованиям в соответствии с ГОСТ Р ИСО 9001, ГОСТ РВ 0015-002 и ЭС РД 009

Офис по работе с юридическими лицами:

105318, г.Москва, ул.Щербаковская д.3, офис 1107, 1118, ДЦ «Щербаковский»

Телефон: +7 495 668-12-70 (многоканальный)

Факс: +7 495 668-12-70 (доб.304)

E-mail: info@moschip.ru

Skype отдела продаж:
moschip.ru
moschip.ru_4
moschip.ru_6
moschip.ru_9