NUMÉRO C 141 992

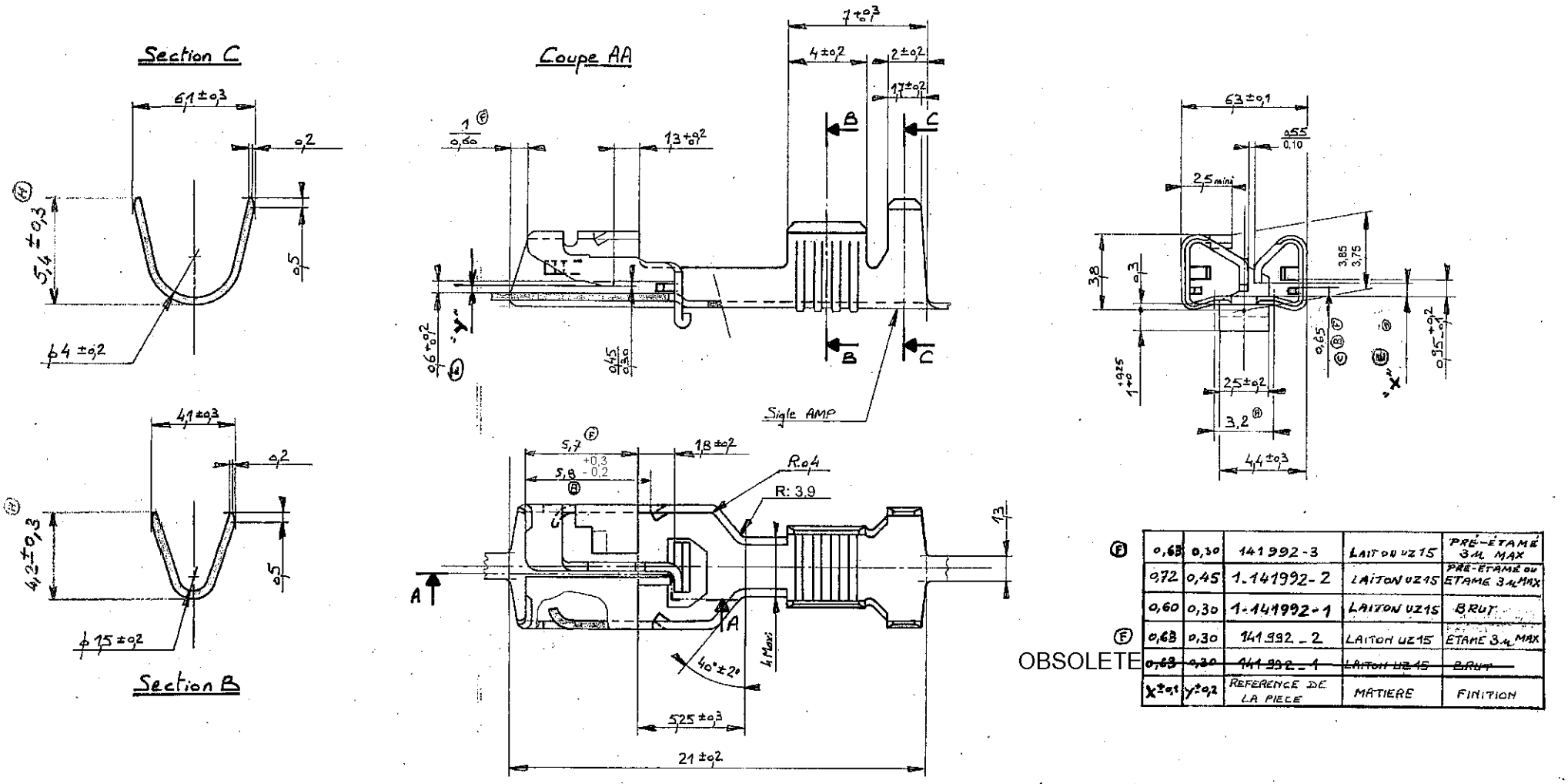

F	0,63	0,30	141 992-3	LAITON UZ15	PRÉ-ÉTAMÉ 3µ MAX
	0,72	0,45	1-141992-2	LAITON UZ15	PRÉ-ÉTAMÉ OU ETAME 3µ MAX
	0,60	0,30	1-141992-1	LAITON UZ15	BRUT
F	0,63	0,30	141 992-2	LAITON UZ15	ETAME 3µ MAX
OBSOLETE	~~0,63~~	~~0,30~~	~~141 992-1~~	~~LAITON UZ15~~	~~BRUT~~
	X±0,1	Y±0,2	REFERENCE DE LA PIECE	MATIERE	FINITION

U	MATCHING PART STATUS AND REVISION	PKS	29SEP 2010
J	REVISE	RP	03/06
H	REVISE	GR	05/06
G	Revisé	JPP	28.X.99
E	Revisé	PP	30.06.97
F	REVISÉ	MC	1/12/96
E	REVISÉ	MC	1/12/96
D	Revisé	MC	3.VI.96
C	Revisé	PP	26.X.95
B	Révised	SM	7.2.95
A	Révisé	PP	27.12.94
REV	MODIFICATIONS	DES	DATE

NUMERO	DESCRIPTION	OBSERVATION	REP.

© 1982 BY AMP INCORPORATED ALL RIGHTS RESERVED. AMP PRODUCTS COVERED BY PATENTS AND/OR PATENTS PENDING

DESSIN CLIENT UNIQUEMENT POUR REFERENCES

DESSINE: Arnould 17 III 82

VERIFIE

APPROUVE

MATIERE ET FINITION: LAITON UZ15 épr. Ni; DURETE ≥ 150; PAS 22±0,1

DIMENS. FIL: 1 à 3 mm²

ISOLANT: 12±0,1 à 32±0,1

TOLERANCES SAUF INDICATION: ±0,1 ±5°

ECHELLE: 5/1

Tyco Electronics DE FRANCE
Tyco Electronics 95301 PONTOISE

CLASSE

TYPE

LOC F | B | N° C 141 992 | U

CLIP SECURITE DROIT 5mm A VERROUILLAGE POSITIF

COPIE NON PUBLIÉE. REPRODUCTION OU COMMUNICATION INTERDITE SANS ACCORD ÉCRIT D'AMP DE FRANCE

LES COTES SONT DONNÉES EN mm ET NE DOIVENT PAS ÊTRE RELEVÉES A L'ÉCHELLE SUR LE DESSIN.

DIST 7

MP 1253 01/79 8 7 6 5 4 3 2 1

Общество с ограниченной ответственностью «МосЧип» ИНН 7719860671 / КПП 771901001
Адрес: 105318, г.Москва, ул.Щербаковская д.3, офис 1107

Данный компонент на территории Российской Федерации

Вы можете приобрести в компании MosChip.

Для оперативного оформления запроса Вам необходимо перейти по данной ссылке:

http://moschip.ru/get-element

Вы можете разместить у нас заказ для любого Вашего проекта, будь то серийное производство или разработка единичного прибора.

В нашем ассортименте представлены ведущие мировые производители активных и пассивных электронных компонентов.

Нашей специализацией является поставка электронной компонентной базы двойного назначения, продукции таких производителей как XILINX, Intel (ex.ALTERA), Vicor, Microchip, Texas Instruments, Analog Devices, Mini-Circuits, Amphenol, Glenair.

Сотрудничество с глобальными дистрибьюторами электронных компонентов, предоставляет возможность заказывать и получать с международных складов практически любой перечень компонентов в оптимальные для Вас сроки.

На всех этапах разработки и производства наши партнеры могут получить квалифицированную поддержку опытных инженеров.

Система менеджмента качества компании отвечает требованиям в соответствии с ГОСТ Р ИСО 9001, ГОСТ РВ 0015-002 и ЭС РД 009

Офис по работе с юридическими лицами:

105318, г.Москва, ул.Щербаковская д.3, офис 1107, 1118, ДЦ «Щербаковский»

Телефон: +7 495 668-12-70 (многоканальный)

Факс: +7 495 668-12-70 (доб.304)

E-mail: info@moschip.ru

Skype отдела продаж:
moschip.ru
moschip.ru_4
moschip.ru_6
moschip.ru_9