Bemerkungen:
Notes:

1. Werkstoff: >PBT GF 30< Schwarz ähnlich RAL 9011
   Material: >PBT GF 30< black similar to RAL 9011
2. Oberflächen: Erodierstruktur ähnlich VDI 3400/24
   External surfaces: erode structure similar VDI 3400/24
3. Werkzeugindex: 01
   Tool index: 01
4. Materialkennzeichnung
   Material marking
5. Nestnummer
   Mould cavity identification
6. Datumsuhr
   Date insert
7. Kunden-Teilenummer
   Customer part number
8. Amphenol-Teilenummer
   Amphenol part number

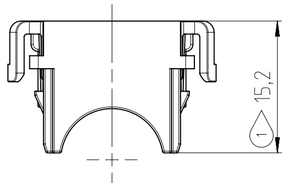

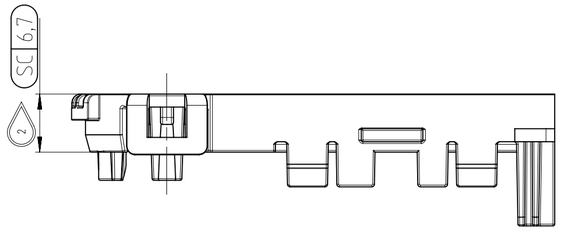

SCHNITT A-A
SECTION A-A

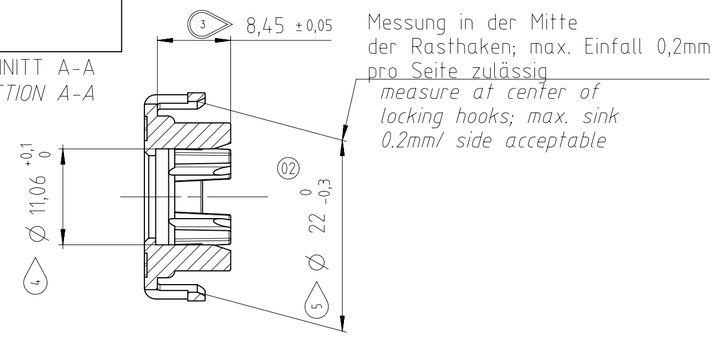

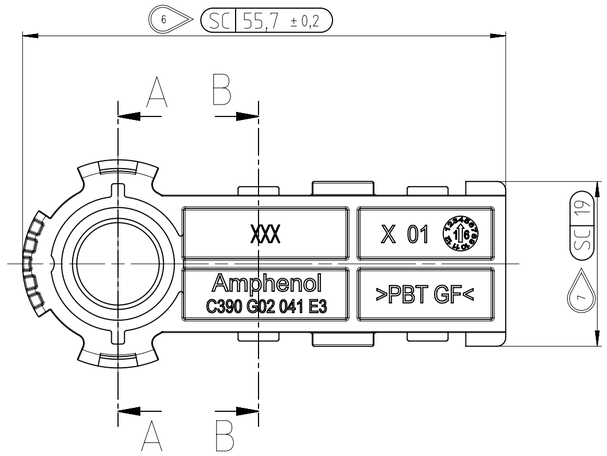

SCHNITT B-B
SECTION B-B

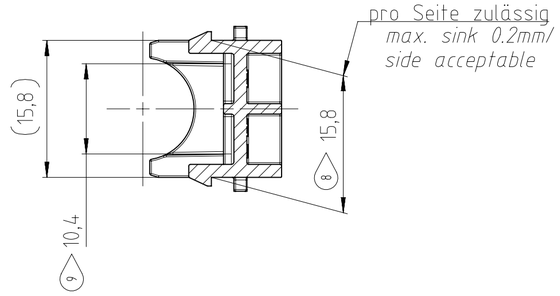

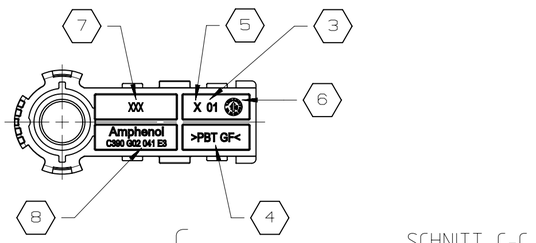

SCHNITT C-C
SECTION C-C

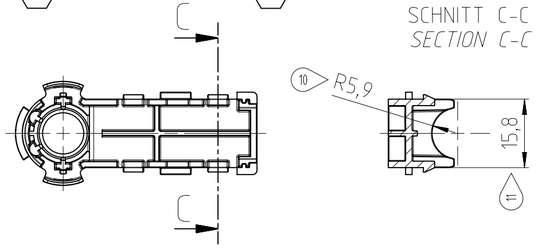

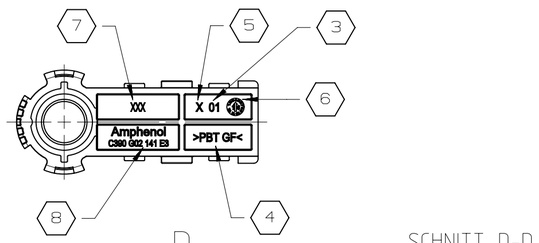

SCHNITT D-D
SECTION D-D

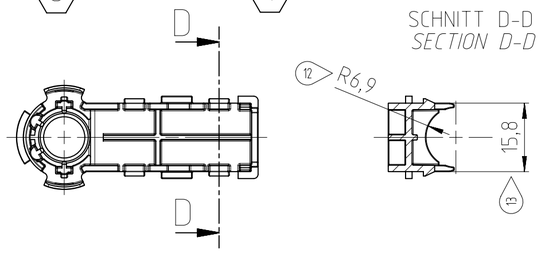

Teilenummer Kunde *Part number customer*	XXXXXXXX	Teilenummer Kunde *Part number customer*	XXXXXXXX
Amphenol-Teilenummer *Amphenol part number*	C390 G02 041 E3	Amphenol-Teilenummer *Amphenol part number*	C390 G02 141 E3
Farbe *colour*	Schwarz ähnlich RAL 9011 *Black similar to RAL 9011*	Farbe *colour*	Schwarz ähnlich RAL 9011 *Black similar to RAL 9011*
Ausführung / *type*	A	Ausführung / *type*	B
Kabelausgang / *cable outlet*	35mm²	Kabelausgang / *cable outlet*	50mm²
Gewicht / *Weight*	4,97g	Gewicht / *Weight*	4,84g

Maß relevant für die Funktion
dimension important for function

20 höchste Prüfziffer
final check digit

entfernte Prüfziffern: -
removed check digits:

SCALE 1:1

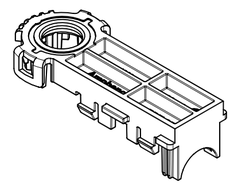

Weitergabe sowie Vervielfältigung dieser Unterlage, Verwertung und Mitteilung ihres Inhalts nicht gestattet, soweit nicht ausdrücklich zugestanden. Zuwiderhandlungen verpflichten zu Schadenersatz. Alle Rechte für den Fall der Patenterteilung oder Gebrauchsmuster-Eintragung vorbehalten.

Copying of this document and giving it to others and the use or communication of the contents thereof, are forbidden without express authority. Offenders are liable to the payment of damages. All rights are reserved in the event of the grant of a patent or the registration of the utility model or design.

Index	Änderung / *Description*	Datum / *Date*	Name
03	201700100	28.07.17	JST
02	201600586	24.08.16	RSC
01	201600364	14.06.16	RSC

Gewicht (errechnet) / *Calc WT*: g
Prüfmaß / *Testdimension*
Teileindex
Partindexnumber

Zul. Abw. / *Tolerances*: ISO 2768-m/K
DIN / ISO 13715

	Datum / *Date*	Name
2015		
Gez.	04.12.	Schwarzenbrunner
Drawn		
Gepr.	Volker Kirner 2017.07.28 '00'02+ 14:11:32	
Checked		

Amphenol-Tuchel Electronics GmbH

Maßstab / *Scale*: 2:1 (1:1) A2

siehe Bemerkungen
see notes

Deckel 8,0 mm APL (03)
Cover 8.0 mm

M-C390 G02 X41 E3

Blatt / *Sheet* 1 / 1 Bl.

Ers. f. / *Replacement for*: M-SK 201500732 0017 X

Общество с ограниченной ответственностью «МосЧип» ИНН 7719860671 / КПП 771901001
Адрес: 105318, г.Москва, ул.Щербаковская д.3, офис 1107

Данный компонент на территории Российской Федерации

Вы можете приобрести в компании MosChip.

Для оперативного оформления запроса Вам необходимо перейти по данной ссылке:

http://moschip.ru/get-element

Вы можете разместить у нас заказ для любого Вашего проекта, будь то серийное производство или разработка единичного прибора.

В нашем ассортименте представлены ведущие мировые производители активных и пассивных электронных компонентов.

Нашей специализацией является поставка электронной компонентной базы двойного назначения, продукции таких производителей как XILINX, Intel (ex.ALTERA), Vicor, Microchip, Texas Instruments, Analog Devices, Mini-Circuits, Amphenol, Glenair.

Сотрудничество с глобальными дистрибьюторами электронных компонентов, предоставляет возможность заказывать и получать с международных складов практически любой перечень компонентов в оптимальные для Вас сроки.

На всех этапах разработки и производства наши партнеры могут получить квалифицированную поддержку опытных инженеров.

Система менеджмента качества компании отвечает требованиям в соответствии с ГОСТ Р ИСО 9001, ГОСТ РВ 0015-002 и ЭС РД 009

Офис по работе с юридическими лицами:

105318, г.Москва, ул.Щербаковская д.3, офис 1107, 1118, ДЦ «Щербаковский»

Телефон: +7 495 668-12-70 (многоканальный)

Факс: +7 495 668-12-70 (доб.304)

E-mail: info@moschip.ru

Skype отдела продаж:
moschip.ru
moschip.ru_4
moschip.ru_6
moschip.ru_9