CMPT2222A

SURFACE MOUNT
NPN SILICON TRANSISTOR

SOT-23 CASE

Central Semiconductor Corp.

www.centralsemi.com

DESCRIPTION:
The CENTRAL SEMICONDUCTOR CMPT2222A type is an NPN silicon transistor manufactured by the epitaxial planar process, epoxy molded in a surface mount package, designed for small signal, general purpose and switching applications.

MARKING CODE: C1P

MAXIMUM RATINGS: (T_A=25°C)	**SYMBOL**		**UNITS**
Collector-Base Voltage	V_{CBO}	75	V
Collector-Emitter Voltage	V_{CEO}	40	V
Emitter-Base Voltage	V_{EBO}	6.0	V
Continuous Collector Current	I_C	600	mA
Power Dissipation	P_D	350	mW
Operating and Storage Junction Temperature	T_J, T_{stg}	-65 to +150	°C
Thermal Resistance	Θ_{JA}	357	°C/W

ELECTRICAL CHARACTERISTICS: (T_A=25°C unless otherwise noted)

SYMBOL	**TEST CONDITIONS**	**MIN**	**MAX**	**UNITS**
I_{CBO}	V_{CB}=60V		10	nA
I_{CBO}	V_{CB}=60V, T_A=125°C		10	µA
I_{CEV}	V_{CE}=60V, V_{EB}=3.0V		10	nA
I_{EBO}	V_{EB}=3.0V		10	nA
BV_{CBO}	I_C=10µA	75		V
BV_{CEO}	I_C=10mA	40		V
BV_{EBO}	I_E=10µA	6.0		V
$V_{CE(SAT)}$	I_C=150mA, I_B=15mA		0.3	V
$V_{CE(SAT)}$	I_C=500mA, I_B=50mA		1.0	V
$V_{BE(SAT)}$	I_C=150mA, I_B=15mA	0.6	1.2	V
$V_{BE(SAT)}$	I_C=500mA, I_B=50mA		2.0	V
h_{FE}	V_{CE}=10V, I_C=0.1mA	35		
h_{FE}	V_{CE}=10V, I_C=1.0mA	50		
h_{FE}	V_{CE}=10V, I_C=10mA	75		
h_{FE}	V_{CE}=1.0V, I_C=150mA	50		
h_{FE}	V_{CE}=10V, I_C=150mA	100	300	
h_{FE}	V_{CE}=10V, I_C=500mA	40		
f_T	V_{CE}=20V, I_C=20mA, f=100MHz	300		MHz
C_{ob}	V_{CB}=10V, I_E=0, f=1.0MHz		8.0	pF
C_{ib}	V_{BE}=0.5V, I_C=0, f=1.0MHz		25	pF

R5 (1-February 2010)

CMPT2222A

SURFACE MOUNT
NPN SILICON TRANSISTOR

ELECTRICAL CHARACTERISTICS - Continued: (T_A=25°C unless otherwise noted)

SYMBOL	TEST CONDITIONS	MIN	MAX	UNITS
h_{ie}	V_{CE}=10V, I_C=1.0mA, f=1.0kHz	2.0	8.0	kΩ
h_{ie}	V_{CE}=10V, I_C=10mA, f=1.0kHz	0.25	1.25	kΩ
h_{re}	V_{CE}=10V, I_C=1.0mA, f=1.0kHz		8.0	$X10^{-4}$
h_{re}	V_{CE}=10V, I_C=10mA, f=1.0kHz		4.0	$X10^{-4}$
h_{fe}	V_{CE}=10V, I_C=1.0mA, f=1.0kHz	50	300	
h_{fe}	V_{CE}=10V, I_C=10mA, f=1.0kHz	75	375	
h_{oe}	V_{CE}=10V, I_C=1.0mA, f=1.0kHz	5.0	35	µS
h_{oe}	V_{CE}=10V, I_C=10mA, f=1.0kHz	25	200	µS
$rb'C_c$	V_{CB}=10V, I_E=20mA, f=31.8MHz		150	ps
NF	V_{CE}=10V,I_C=100µA, R_S =1.0KΩ, f=1.0kHz		4.0	dB
t_d	V_{CC}=30V, V_{BE}=0.5V, I_C=150mA, I_{B1}=15mA		10	ns
t_r	V_{CC}=30V, V_{BE}=0.5V, I_C=150mA, I_{B1}=15mA		25	ns
t_s	V_{CC}=30V, I_C=150mA, I_{B1}=I_{B2}=15mA		225	ns
t_f	V_{CC}=30V, I_C=150mA, I_{B1}=I_{B2}=15mA		60	ns

SOT-23 CASE - MECHANICAL OUTLINE

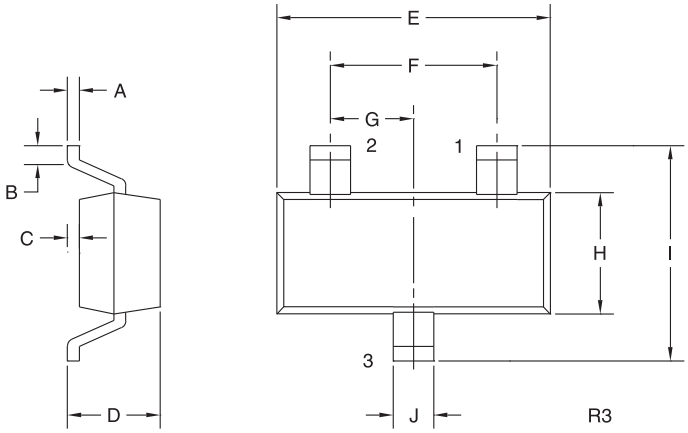

DIMENSIONS				
	INCHES		MILLIMETERS	
SYMBOL	MIN	MAX	MIN	MAX
A	0.003	0.007	0.08	0.18
B	0.006	-	0.15	-
C	-	0.005	-	0.13
D	0.035	0.043	0.89	1.09
E	0.110	0.120	2.80	3.05
F	0.075		1.90	
G	0.037		0.95	
H	0.047	0.055	1.19	1.40
I	0.083	0.098	2.10	2.49
J	0.014	0.020	0.35	0.50

SOT-23 (REV: R3)

LEAD CODE:
1) Base
2) Emitter
3) Collector

MARKING CODE: C1P

R5 (1-February 2010)

Общество с ограниченной ответственностью «МосЧип» ИНН 7719860671 / КПП 771901001
Адрес: 105318, г.Москва, ул.Щербаковская д.3, офис 1107

Данный компонент на территории Российской Федерации

Вы можете приобрести в компании MosChip.

Для оперативного оформления запроса Вам необходимо перейти по данной ссылке:

http://moschip.ru/get-element

Вы можете разместить у нас заказ для любого Вашего проекта, будь то серийное производство или разработка единичного прибора.

В нашем ассортименте представлены ведущие мировые производители активных и пассивных электронных компонентов.

Нашей специализацией является поставка электронной компонентной базы двойного назначения, продукции таких производителей как XILINX, Intel (ex.ALTERA), Vicor, Microchip, Texas Instruments, Analog Devices, Mini-Circuits, Amphenol, Glenair.

Сотрудничество с глобальными дистрибьюторами электронных компонентов, предоставляет возможность заказывать и получать с международных складов практически любой перечень компонентов в оптимальные для Вас сроки.

На всех этапах разработки и производства наши партнеры могут получить квалифицированную поддержку опытных инженеров.

Система менеджмента качества компании отвечает требованиям в соответствии с ГОСТ Р ИСО 9001, ГОСТ РВ 0015-002 и ЭС РД 009

Офис по работе с юридическими лицами:

105318, г.Москва, ул.Щербаковская д.3, офис 1107, 1118, ДЦ «Щербаковский»

Телефон: +7 495 668-12-70 (многоканальный)

Факс: +7 495 668-12-70 (доб.304)

E-mail: info@moschip.ru

Skype отдела продаж:
moschip.ru
moschip.ru_4
moschip.ru_6
moschip.ru_9