Part Number: 180414-0001

Status: Active

Overview: LED Array Holder

Description: LED Array Holder for Citizen CLL020 and CLL030, Gold (Au) Plating - Two Piece Design

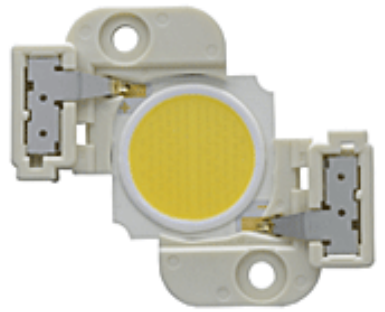

Series

image - Reference only

Documents:

Drawing (PDF)
Product Specification PS-180412-001 (PDF)
Test Summary TS-180412-001 (PDF)
RoHS Certificate of Compliance (PDF)

General

Product Family	Solid State Lighting
Series	180414
Beam Angle	N/A
Overview	LED Array Holder
Product Name	LED Array Holder
Type	Socket Assembly
UPC	884982954878

Physical

Base Type	Direct Wire
Color Rendering Index (CRI)	N/A
Correlated Color Temp (CCT)	N/A
Lamp Type	Socket
Mounting Style	Screws
Net Weight	1.103/g
Packaging Type	Tray

Electrical

Lamp Wattage - Maximum	N/A
Lumens	N/A
Voltage (Fixture) - Maximum	300V DC

Material Info

Reference - Drawing Numbers

Product Specification	PS-180412-001
Sales Drawing	SD-180414-001
Test Summary	TS-180412-001

EU RoHS
ELV and RoHS Compliant
REACH SVHC
Not Reviewed
Low-Halogen Status
Not Reviewed

China RoHS

Need more information on product environmental compliance?

Email productcompliance@molex.com
For a multiple part number RoHS Certificate of Compliance, click here

Please visit the Contact Us section for any non-product compliance questions.

Search Parts in this Series
180414Series

Общество с ограниченной ответственностью «МосЧип» ИНН 7719860671 / КПП 771901001
Адрес: 105318, г.Москва, ул.Щербаковская д.3, офис 1107

Данный компонент на территории Российской Федерации

Вы можете приобрести в компании MosChip.

Для оперативного оформления запроса Вам необходимо перейти по данной ссылке:

http://moschip.ru/get-element

Вы можете разместить у нас заказ для любого Вашего проекта, будь то серийное производство или разработка единичного прибора.

В нашем ассортименте представлены ведущие мировые производители активных и пассивных электронных компонентов.

Нашей специализацией является поставка электронной компонентной базы двойного назначения, продукции таких производителей как XILINX, Intel (ex.ALTERA), Vicor, Microchip, Texas Instruments, Analog Devices, Mini-Circuits, Amphenol, Glenair.

Сотрудничество с глобальными дистрибьюторами электронных компонентов, предоставляет возможность заказывать и получать с международных складов практически любой перечень компонентов в оптимальные для Вас сроки.

На всех этапах разработки и производства наши партнеры могут получить квалифицированную поддержку опытных инженеров.

Система менеджмента качества компании отвечает требованиям в соответствии с ГОСТ Р ИСО 9001, ГОСТ РВ 0015-002 и ЭС РД 009

Офис по работе с юридическими лицами:

105318, г.Москва, ул.Щербаковская д.3, офис 1107, 1118, ДЦ «Щербаковский»

Телефон: +7 495 668-12-70 (многоканальный)

Факс: +7 495 668-12-70 (доб.304)

E-mail: info@moschip.ru

Skype отдела продаж:
moschip.ru
moschip.ru_4
moschip.ru_6
moschip.ru_9