CUSTOMER DRAWING

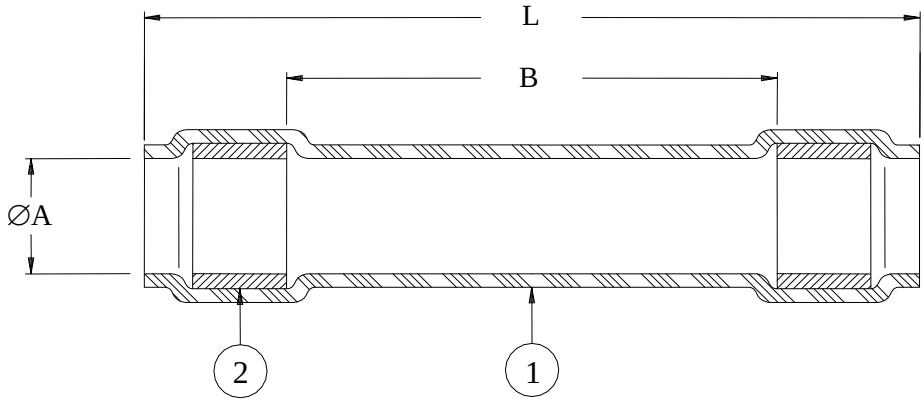

Part Description	Product Dimensions		
	L Max	B Ref	∅A Min
RT-555-3/8-2.75-A260-0	69.9 (2.75)	25.4 (1.00)	8.9 (0.35)
RT-555-3/8-4.75-A260-0	120.7 (4.75)	76.2 (3.00)	8.9 (0.35)
RT-555-1/2-2.75-A260-0	69.9 (2.75)	25.4 (1.00)	12.7 (0.50)
RT-555-1/2-5.75-A260-0	146.1 (5.75)	101.6 (4.00)	12.7 (0.50)
RT-555-3/4-3.00-A260-0	76.2 (3.00)	31.8 (1.25)	18.3 (0.72)
RT-555-3/4-4.75-A260-0	120.6 (4.75)	76.2 (3.00)	18.3 (0.72)
RT-555-3/4-6.75-A260-0	171.5 (6.75)	127.0 (5.00)	18.3 (0.72)
RT-555-1.0-3.75-A260-0	95.3 (3.75)	50.8 (2.00)	22.8 (0.90)
RT-555-1.0-4.75-A260-0	120.6 (4.75)	76.2 (3.00)	22.8 (0.90)
RT-555-1.0-6.75-A260-0	171.5 (6.75)	127.0 (5.00)	22.8 (0.90)

MATERIALS

1. INSULATION SLEEVE: Heat-shrinkable, radiation cross-linked modified fluoropolymer. Color: Black.
2. MELTABLE INSERT: Environment resistant modified thermoplastic fluoroelastomer. Color: Light Blue

APPLICATION

1. This part is designed to provide an immersion resistant seal on wires having insulation diameters as specified on table and temperature rating of at least +150°C *(302°F).*
2. Temperature range: -65°C to +200°C *(-85°F to +392°F).*
   Maximum temperature of 260°C *(500°F)* when exposed for 500 continuous hours.

TE Connectivity			TITLE: SEALING SLEEVE		
Unless otherwise specified dimensions are in millimeters. [Inches dimensions are shown in brackets] DIMENSIONING AND TOLERANCING PER ASME Y14.5-2009		Raychem Molded Parts	DOCUMENT NO.: RT-555-X/X-YYY-A260-0		
TOLERANCES: 0.00 N/A 0.0 N/A 0 N/A	ANGLES: N/A ROUGHNESS IN MICRON	Tyco Electronics reserves the right to amend this drawing at any time. Users should evaluate the suitability of the product for their application.	REV: E	DATE: August 3, 2012	
PREPARED BY: *RODRIGUEZ*	CAGE CODE: 06090	ECO NUMBER: ECO-12-014108	SCALE: NTS	SIZE: A	SHEET: 1 of 1

© 2009-2012 Tyco Electronics Corporation. All rights reserved.
If this document is printed it becomes uncontrolled. Check for the latest revision.

Общество с ограниченной ответственностью «МосЧип» ИНН 7719860671 / КПП 771901001
Адрес: 105318, г.Москва, ул.Щербаковская д.3, офис 1107

Данный компонент на территории Российской Федерации

Вы можете приобрести в компании MosChip.

Для оперативного оформления запроса Вам необходимо перейти по данной ссылке:

http://moschip.ru/get-element

Вы можете разместить у нас заказ для любого Вашего проекта, будь то серийное производство или разработка единичного прибора.

В нашем ассортименте представлены ведущие мировые производители активных и пассивных электронных компонентов.

Нашей специализацией является поставка электронной компонентной базы двойного назначения, продукции таких производителей как XILINX, Intel (ex.ALTERA), Vicor, Microchip, Texas Instruments, Analog Devices, Mini-Circuits, Amphenol, Glenair.

Сотрудничество с глобальными дистрибьюторами электронных компонентов, предоставляет возможность заказывать и получать с международных складов практически любой перечень компонентов в оптимальные для Вас сроки.

На всех этапах разработки и производства наши партнеры могут получить квалифицированную поддержку опытных инженеров.

Система менеджмента качества компании отвечает требованиям в соответствии с ГОСТ Р ИСО 9001, ГОСТ РВ 0015-002 и ЭС РД 009

Офис по работе с юридическими лицами:

105318, г.Москва, ул.Щербаковская д.3, офис 1107, 1118, ДЦ «Щербаковский»

Телефон: +7 495 668-12-70 (многоканальный)

Факс: +7 495 668-12-70 (доб.304)

E-mail: info@moschip.ru

Skype отдела продаж:
moschip.ru
moschip.ru_4
moschip.ru_6
moschip.ru_9