High Voltage Terminal Blocks

The CHV series Terminal Blocks have been specially designed for high voltage use, such as in solar applications.

A specially designed flexible foot enables easy mounting and dismounting from the mounting rail with the help of a screw driver. These Terminal Blocks have marker holding recesses to accept marking tags for circuit identification. Cross connection can be achieved with the aid of shorting links / sleeves & screws.

	CHV4U			CHV6U			CHV10U		
	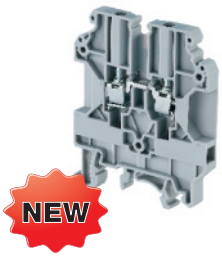			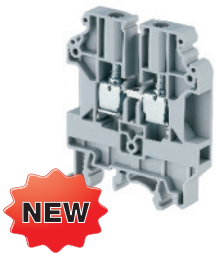			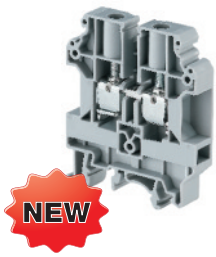		
Terminal Width	6 mm			8 mm			10 mm		
Height x Length	70.8 x 52 mm			70.8 x 52 mm			70.8 x 52 mm		
Stripping Length	12 mm			14 mm			14 mm		
Insulation Material	Polyamide 6.6			Polyamide 6.6			Polyamide 6.6		
Approvals	c SP us	IEC 60947-7-1	c UL us E220514	c SP us	IEC 60947-7-1	c UL us E220514	c SP us	IEC 60947-7-1	c UL us E220514
Wire Range	22-10 AWG	0.2-4 sq.mm	22-10 AWG	22-8 AWG	0.2-6 sq.mm	22-8 AWG	20-6 AWG	0.2-10 sq.mm	22-6 AWG
Voltage Rating	1000 V	1000 V	1000 V	1000 V	1000 V	1000 V	1000 V	1000 V	1000 V
Current Rating	35 A	32 A	35 A	50 A	41 A	50 A	65 A	57 A	65 A
Torque	7 lb-in	0.5 Nm	7 lb-in	14 lb-in	0.8 Nm	14 lb-in	14 lb-in	1.2 Nm	14 lb-in
Other Approvals	RoHS COMPLIANT CE			RoHS COMPLIANT CE			RoHS COMPLIANT CE		

	Cat. No.	Std. Pk.	Cat. No.	Std. Pk.	Cat. No.	Std. Pk.
Terminal Block	**CHV4U**	100	**CHV6U**	100	**CHV10U**	100
End Plate	EPUSC	50	EPUSC	50	EPUSC	50
Separator Plate	SP2.5/4UN	50	SP2.5/4UN	50	SP2.5/4UN	50
DIN Rail for ordering information refer to pages 90-91	32mm 35mm 35mm		32mm 35mm 35mm		32mm 35mm 35mm	
End Stop for ordering info. refer to page 92	CA702 CA802	50 50	CA702 CA802	50 50	CA702 CA802	50 50
Internal Jumper 2 pole	CA623/2	100	CA624/2	100	CA625/2	100
Internal Jumper 3 pole	CA623/3	100	CA624/3	100	CA625/3	100
Internal Jumper 4 pole	CA623/4	100	CA624/4	100	CA625/4	100
Internal Jumper 10 pole	CA623/10	10	CA624/10	10	CA625/10	10
Insulated Internal Jumper 2 pole	CA643/2	100	CA644/2	100	CA645/2	100
Insulated Internal Jumper 3 pole	CA643/3	100	CA644/3	100	CA645/3	100
Insulated Internal Jumper 4 pole	CA643/4	100	CA644/4	100	CA645/4	100
Insulated Internal Jumper 10 pole	CA643/10	10	CA644/10	10	CA645/10	10
Current Bars 2 pole	CA703/1	100	CA703/2	100	CA703/3	100
Current Bars 3 pole	CA704/1	100	CA704/2	100	CA704/3	100
Current Bars 4 pole	CA705/1	100	CA705/2	100	CA705/3	100
Current Bars 10 pole	CA732/10	100	CA733/10	100	CA734/10	100
Short Sleeve & Screw	CA608/S/Q	100	CA609/S/Q	100	CA610/S/Q	100
Marking Tags	MT6	100	MT8	100	MT10	100

Общество с ограниченной ответственностью «МосЧип» ИНН 7719860671 / КПП 771901001
Адрес: 105318, г.Москва, ул.Щербаковская д.3, офис 1107

Данный компонент на территории Российской Федерации

Вы можете приобрести в компании MosChip.

Для оперативного оформления запроса Вам необходимо перейти по данной ссылке:

http://moschip.ru/get-element

Вы можете разместить у нас заказ для любого Вашего проекта, будь то серийное производство или разработка единичного прибора.

В нашем ассортименте представлены ведущие мировые производители активных и пассивных электронных компонентов.

Нашей специализацией является поставка электронной компонентной базы двойного назначения, продукции таких производителей как XILINX, Intel (ex.ALTERA), Vicor, Microchip, Texas Instruments, Analog Devices, Mini-Circuits, Amphenol, Glenair.

Сотрудничество с глобальными дистрибьюторами электронных компонентов, предоставляет возможность заказывать и получать с международных складов практически любой перечень компонентов в оптимальные для Вас сроки.

На всех этапах разработки и производства наши партнеры могут получить квалифицированную поддержку опытных инженеров.

Система менеджмента качества компании отвечает требованиям в соответствии с ГОСТ Р ИСО 9001, ГОСТ РВ 0015-002 и ЭС РД 009

Офис по работе с юридическими лицами:

105318, г.Москва, ул.Щербаковская д.3, офис 1107, 1118, ДЦ «Щербаковский»

Телефон: +7 495 668-12-70 (многоканальный)

Факс: +7 495 668-12-70 (доб.304)

E-mail: info@moschip.ru

Skype отдела продаж:
moschip.ru
moschip.ru_4
moschip.ru_6
moschip.ru_9