THIS COPY IS PROVIDED ON A RESTRICTED BASIS AND IS NOT TO BE USED IN ANY WAY DETRIMENTAL TO THE INTERESTS OF PANDUIT CORP.

PART NUMBER		STUD SIZE	WIRE RANGE mm²	DIMENSIONS mm				
PREFIX	PK			A±.25	W±.25	C±.38	B±.25	M±.50
PMNF2-3F	-C -M	M3	1.5-2.5 (16-14)	19.81 (.78)	5.89 (.23)	5.05 (.20)	.81 (.03)	16.26 (.64)
PMNF2-4F	-C -M	M4	1.5-2.5 (16-14)	21.34 (.84)	7.87 (.31)	5.89 (.23)	.81 (.03)	17.27 (.68)
PMNF2-5F	-C -M	M5	1.5-2.5 (16-14)	21.85 (.86)	8.58 (.34)	6.35 (.25)	.81 (.03)	17.78 (.70)
PMNF2-6F	-C -M	M6	1.5-2.5 (16-14)	26.16 (1.02)	11.18 (.44)	8.45 (.33)	.81 (.03)	18.81 (.74)

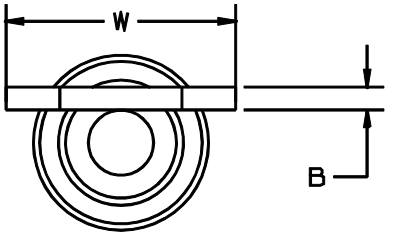

NOTES:

1. USED FOR:
   A. 600V MAX. VOLTAGE RATING
   B. 105°C (221°F) MAX. TEMP. RATING
   C. SOLID & STRANDED COPPER WIRE
2. PACKAGE QTY:
   A. STD: C=100
   B. BULK: M=1000
3. MATERIAL:
   A. STAMPING: ETP 110 COPPER, TIN PLATED
   B. HOUSING: TYPE 6/6 NYLON, BLUE
4. WIRE STRIP LENGTH: $5.6^{+.8}_{-0}$ ($7/32^{+1/32}_{-0}$)
5. INSTALLATION TOOLS: REF DWGS. A41522, A41523, A41524, A41525
6. DIMENSIONS IN BRACKETS ARE IN INCHES OR AWG

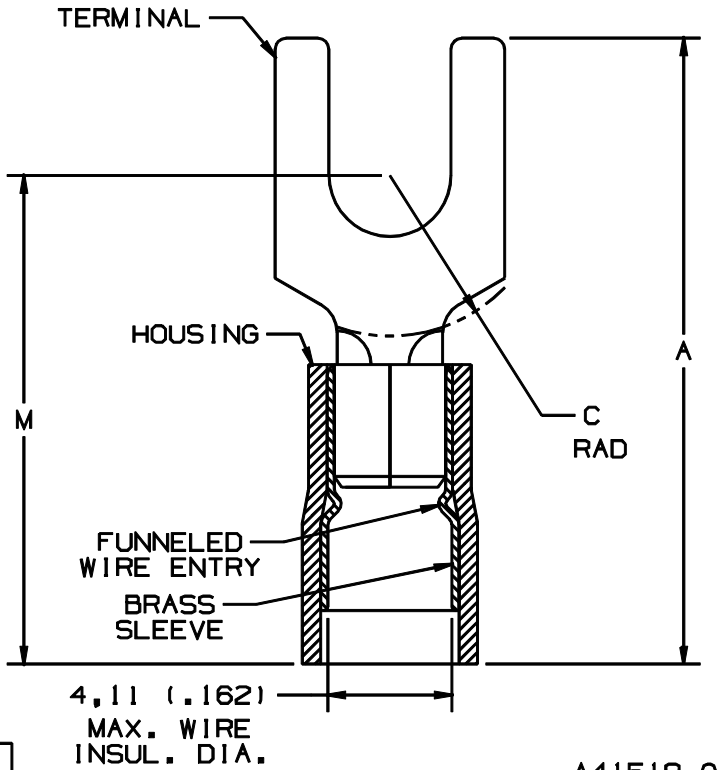

A41518_04

REV	DATE	BY	CHK	DESCRIPTION	ECN #	PM	CUST
04	10/97	JAMB		CHANGED PERIODS TO COMMAS ON ALL METRIC DIMENSIONS.			
03	1/97	TM	RLS	UPDATE DIMENSIONS FILESPEC WAS NPC_A41518_02	05478	DBH	LA
02	1/92	BK	RLS	CHANGED COMMAS TO PERIODS #5 WAS A41511, #1C ADDED COPPER	00765	KS	LA
01	8/91	SJ	SJ	LM WIRE STRIP LENGTH WAS 7.1 mm	00563	KS	LA
00	6/91	BK	SJ	RELEASED	00538	KS	LA

PANDUIT CORP. TINLEY PARK, ILLINOIS

1.5-2.5 mm² METRIC NYLON INSULATED, FUNNELED ENTRY FORK TERMINAL

DRAWN BY	CHK'D	SCALE	DRAWING NO.
BDK	LM	NONE	A41518

Общество с ограниченной ответственностью «МосЧип» ИНН 7719860671 / КПП 771901001
Адрес: 105318, г.Москва, ул.Щербаковская д.3, офис 1107

Данный компонент на территории Российской Федерации

Вы можете приобрести в компании MosChip.

Для оперативного оформления запроса Вам необходимо перейти по данной ссылке:

http://moschip.ru/get-element

Вы можете разместить у нас заказ для любого Вашего проекта, будь то серийное производство или разработка единичного прибора.

В нашем ассортименте представлены ведущие мировые производители активных и пассивных электронных компонентов.

Нашей специализацией является поставка электронной компонентной базы двойного назначения, продукции таких производителей как XILINX, Intel (ex.ALTERA), Vicor, Microchip, Texas Instruments, Analog Devices, Mini-Circuits, Amphenol, Glenair.

Сотрудничество с глобальными дистрибьюторами электронных компонентов, предоставляет возможность заказывать и получать с международных складов практически любой перечень компонентов в оптимальные для Вас сроки.

На всех этапах разработки и производства наши партнеры могут получить квалифицированную поддержку опытных инженеров.

Система менеджмента качества компании отвечает требованиям в соответствии с ГОСТ Р ИСО 9001, ГОСТ РВ 0015-002 и ЭС РД 009

Офис по работе с юридическими лицами:

105318, г.Москва, ул.Щербаковская д.3, офис 1107, 1118, ДЦ «Щербаковский»

Телефон: +7 495 668-12-70 (многоканальный)

Факс: +7 495 668-12-70 (доб.304)

E-mail: info@moschip.ru

Skype отдела продаж:
moschip.ru
moschip.ru_4
moschip.ru_6
moschip.ru_9