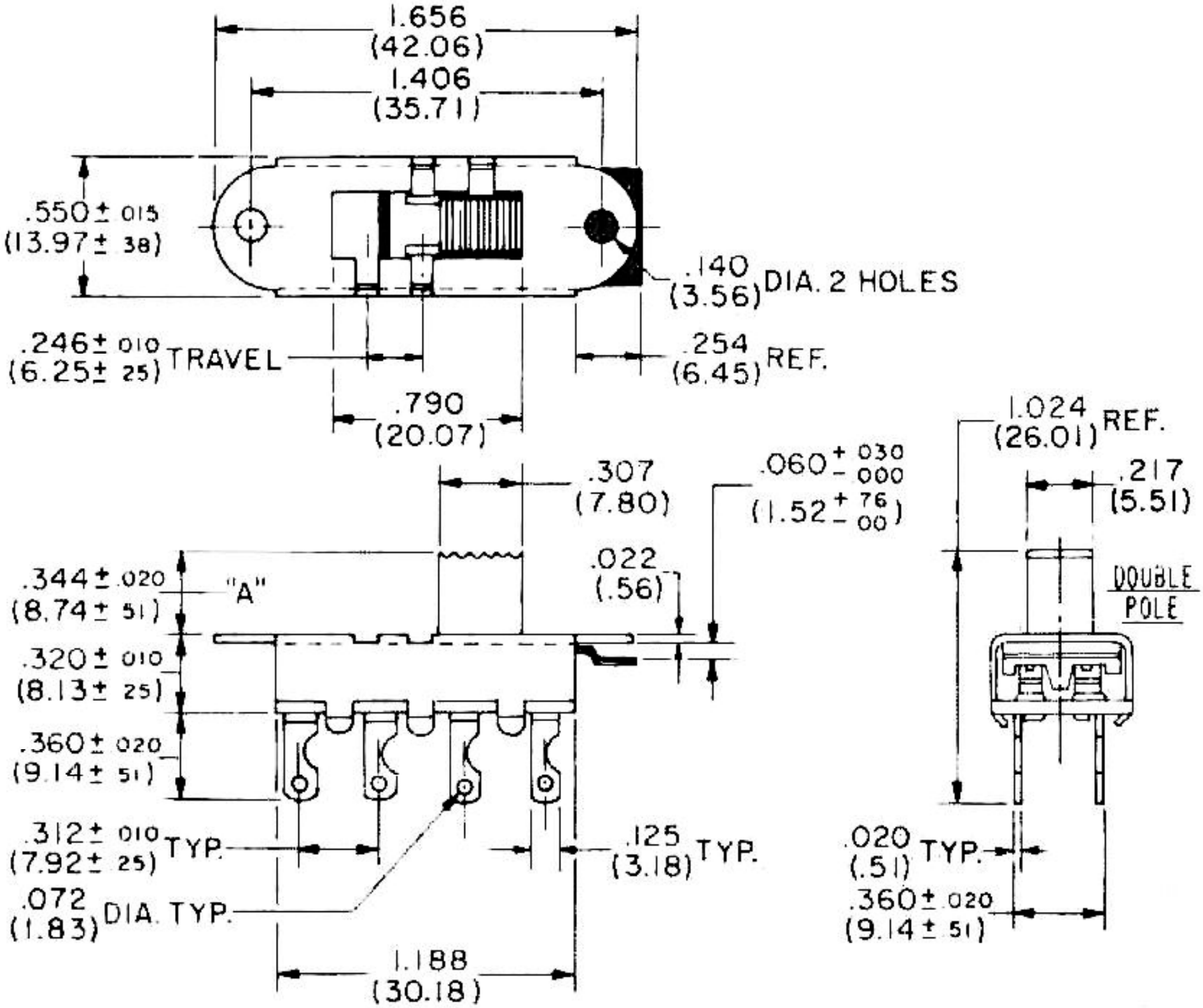
1.656
(42.06)
1.406
(35.71)
.550 ± .015
(13.97 ± .38)
.140
(3.56) DIA. 2 HOLES
.246 ± .010
(6.25 ± .25) TRAVEL
.254
(6.45) REF.
.790
(20.07)
1.024
(26.01) REF.
.307
(7.80)
.060 + .030 − .000
(1.52 + .76 − .00)
.217
(5.51)
.022
(.56)
.344 ± .020
(8.74 ± .51)
"A"
DOUBLE POLE
.320 ± .010
(8.13 ± .25)
.360 ± .020
(9.14 ± .51)
.312 ± .010
(7.92 ± .25) TYP.
.125
(3.18) TYP.
.020
(.51) TYP.
.072
(1.83) DIA. TYP.
.360 ± .020
(9.14 ± .51)
1.188
(30.18)

Общество с ограниченной ответственностью «МосЧип» ИНН 7719860671 / КПП 771901001
Адрес: 105318, г.Москва, ул.Щербаковская д.3, офис 1107

Данный компонент на территории Российской Федерации

Вы можете приобрести в компании MosChip.

Для оперативного оформления запроса Вам необходимо перейти по данной ссылке:

http://moschip.ru/get-element

Вы можете разместить у нас заказ для любого Вашего проекта, будь то серийное производство или разработка единичного прибора.

В нашем ассортименте представлены ведущие мировые производители активных и пассивных электронных компонентов.

Нашей специализацией является поставка электронной компонентной базы двойного назначения, продукции таких производителей как XILINX, Intel (ex.ALTERA), Vicor, Microchip, Texas Instruments, Analog Devices, Mini-Circuits, Amphenol, Glenair.

Сотрудничество с глобальными дистрибьюторами электронных компонентов, предоставляет возможность заказывать и получать с международных складов практически любой перечень компонентов в оптимальные для Вас сроки.

На всех этапах разработки и производства наши партнеры могут получить квалифицированную поддержку опытных инженеров.

Система менеджмента качества компании отвечает требованиям в соответствии с ГОСТ Р ИСО 9001, ГОСТ РВ 0015-002 и ЭС РД 009

Офис по работе с юридическими лицами:

105318, г.Москва, ул.Щербаковская д.3, офис 1107, 1118, ДЦ «Щербаковский»

Телефон: +7 495 668-12-70 (многоканальный)

Факс: +7 495 668-12-70 (доб.304)

E-mail: info@moschip.ru

Skype отдела продаж:
moschip.ru
moschip.ru_4
moschip.ru_6
moschip.ru_9