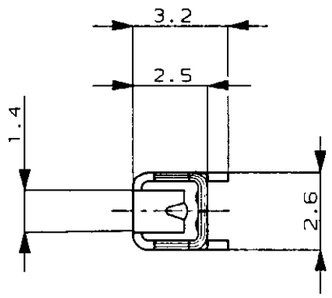

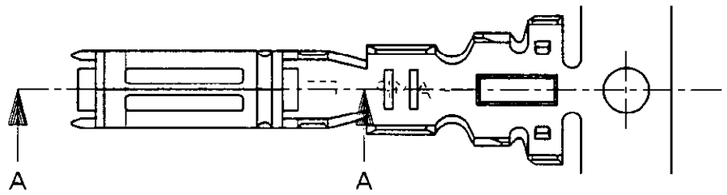

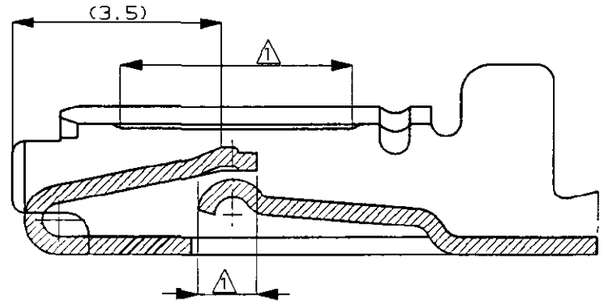

SECT.
断面 A-A
尺度：10-1
SCALE

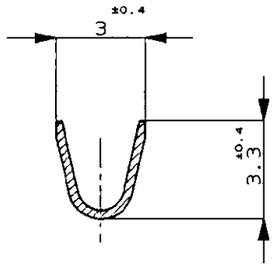

SECT.
断面 B-B

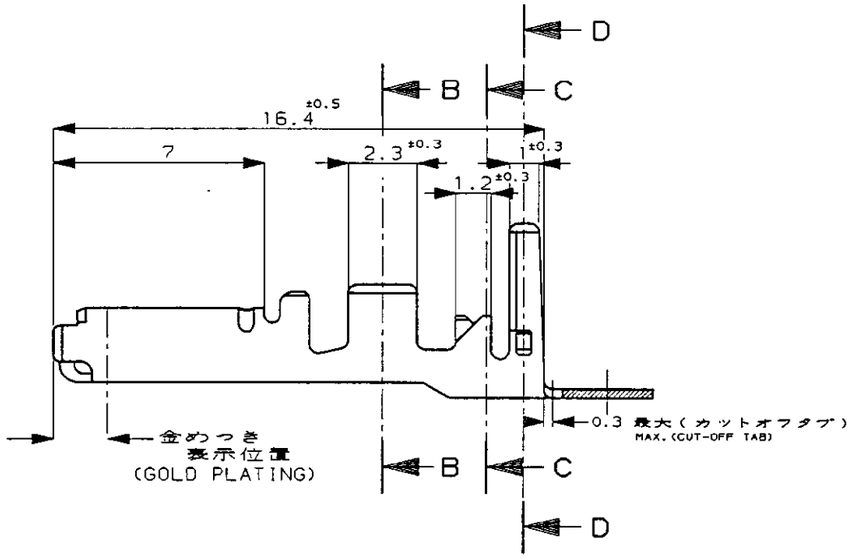

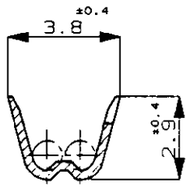

SECT.
断面 C-C

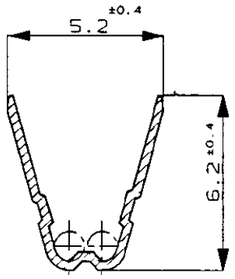

SECT.
断面 D-D

注；

1 部分金めっき
2 圧着規格：114-5156

NOTE;

1 SELECTIVE GOLD
2 APPLICATION SPEC;114-5156

部分金めっき (SELECTIVE GOLD PLATING)	175221-2
錫めっき済 (PRE-TINNED)	175221-1
仕上げ (FINISH)	製品型番 (PART NO.)

LTR	REVISION RECORD	DR	CHK	DATE
A	変更 REVISED FJ00-2863-95			7/5 '95
0	作成 RELEASED J-0021	AN	KA	5/31 '91

Copyright ©1990年 日本エー・エム・ピー株式会社
Copyright ©1990 AMP (Japan), LTD. ALL RIGHTS RESERVED.

AMP 日本エー・エム・ピー株式会社 Tokyo, Japan

電線範囲 (WIRE RANGE)	0.5-1.25mm² (AWG#20-#16)
被覆外径 (INSULATION DIA.)	1.2-2.2 mmø
材料 (MATERIAL)	KLF-5, 板厚; 0.3 (THICKNESS)
仕上げ (FINISH)	表参照 (SEE TABLE)
名称 (NAME)	薄肉電線用 .070シリーズ リセプタクル コンタクト .070 SERIES RECEPTACLE CONTACT FOR THIN INS.WIRE
一般公差 (GENERAL TOLERANCES)	0<寸≤10 ; ±0.2 10<寸≤30 ; ±0.25 30<寸≤100 ; ±0.3 角度 (ANGLES): ±3°
SIZE	A3
LOC	J
番号 (NUMBER)	C-175221
尺度 (SCALE)	5-1
REV.	A
SHEET	1 OF 1

DR. Y. Fujimori 5/31'91
DE. D. Hagamino 5/31'91
CHK. O. Aoyama 5/31'91
APP. M. Ostuka 5/31'91

(CUSTOMER DRAWING) 参考図面

DIMENSIONS IN MILLIMETERS. DO NOT SCALE PRINT

METRIC

3rd ANGLE PROJECTION

番号 (NUMBER) C-175221

PRINT DIST

AMP-J REV.10/'83

/med/auto/new/u.o95-0187/u.product/s.c-175221

Общество с ограниченной ответственностью «МосЧип» ИНН 7719860671 / КПП 771901001
Адрес: 105318, г.Москва, ул.Щербаковская д.3, офис 1107

Данный компонент на территории Российской Федерации

Вы можете приобрести в компании MosChip.

Для оперативного оформления запроса Вам необходимо перейти по данной ссылке:

http://moschip.ru/get-element

Вы можете разместить у нас заказ для любого Вашего проекта, будь то серийное производство или разработка единичного прибора.

В нашем ассортименте представлены ведущие мировые производители активных и пассивных электронных компонентов.

Нашей специализацией является поставка электронной компонентной базы двойного назначения, продукции таких производителей как XILINX, Intel (ex.ALTERA), Vicor, Microchip, Texas Instruments, Analog Devices, Mini-Circuits, Amphenol, Glenair.

Сотрудничество с глобальными дистрибьюторами электронных компонентов, предоставляет возможность заказывать и получать с международных складов практически любой перечень компонентов в оптимальные для Вас сроки.

На всех этапах разработки и производства наши партнеры могут получить квалифицированную поддержку опытных инженеров.

Система менеджмента качества компании отвечает требованиям в соответствии с ГОСТ Р ИСО 9001, ГОСТ РВ 0015-002 и ЭС РД 009

Офис по работе с юридическими лицами:

105318, г.Москва, ул.Щербаковская д.3, офис 1107, 1118, ДЦ «Щербаковский»

Телефон: +7 495 668-12-70 (многоканальный)

Факс: +7 495 668-12-70 (доб.304)

E-mail: info@moschip.ru

Skype отдела продаж:
moschip.ru
moschip.ru_4
moschip.ru_6
moschip.ru_9