THIS COPY IS PROVIDED ON A RESTRICTED BASIS AND IS NOT TO BE USED IN ANY WAY DETRIMENTAL TO THE INTERESTS OF PANDUIT CORP.

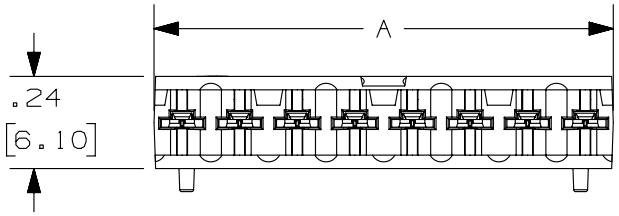

NOTES:

*1. SEE CURRENT CATALOG FOR ADDITIONAL PART NUMBER SUFFIXES TO INDICATE COLOR AND OR PACKAGE QUANTITY.
2. SEE CATALOG FOR COMPLETE LIST OF PARTS APPLICABLE FOR USE WITH THIS PART.
3. DIMENSIONS IN PARENTHESES ARE IN METRIC.
4. CATEGORY 5E PERFORMANCE CONNECTOR.
5. INSTALLATION TOOL REQUIRED TO INSTALL BLOCK ONTO BASE.

B

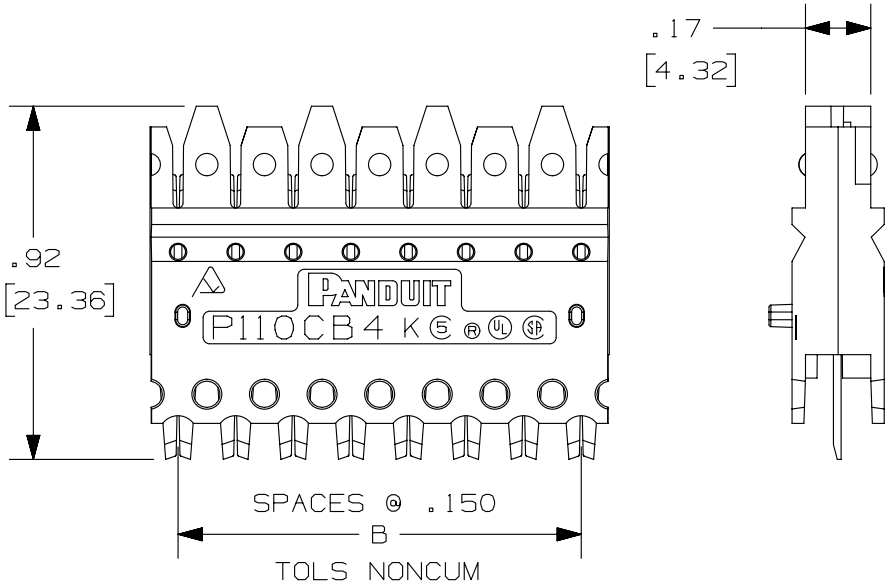

PART NUMBER	PAIRS	DIM. A	DIM. B	WEIGHT
P110CB3-*Y	3	0.896	0.750	.057 LB/10 PCS (26.3g/10 PCS)
P110CB4-*Y	4	1.196	1.050	.083 LB/10 PCS (37.9g/10 PCS)
P110CB5-*Y	5	1.496	1.350	.104 LB/10 PCS (47.3g/10 PCS)

C

A

PART NUMBER: P110CB*-*Y

TITLE: PAN PUNCH CATEGORY 5E 110 CONNECTING BLOCK

CUSTOMER DRAWING

ITEM REVISION NAME: M02479KG/00

DATASET FILE NAME: M02479KG_DC268/00B

UNLESS OTHERWISE SPECIFIED, DIMENSIONAL TOLERANCES ARE: IN [mm]

.X ± .XXX ± .010 [.3]

.XX ± .03[.8] ANGLES ±

THIRD ANGLE PROJECTION

MATERIAL:

HOUSING: POLYCARBONATE
CONTACTS: PHOSPHOR BRONZE

DRAWING NUMBER: 02479-268

DRAWN BY	DATE	CHK	SCALE	SHT 1 OF 1	SIZE
NER	3-20-06	WJC	2:1		A

REV	DATE	BY	CHK	APR	DESCRIPTION	ECN
1	5-28-14	MDJR	REFR	MMR	C. REMOVED TABLE. B. REMOVED NOTE 6. A. UPDATED TITLE BLOCK.	02479-268
R	3-20-06	NER	WJC	RMD	RELEASED TO PRODUCTION	02479-268

D10100DA/14

Общество с ограниченной ответственностью «МосЧип» ИНН 7719860671 / КПП 771901001
Адрес: 105318, г.Москва, ул.Щербаковская д.3, офис 1107

Данный компонент на территории Российской Федерации

Вы можете приобрести в компании MosChip.

Для оперативного оформления запроса Вам необходимо перейти по данной ссылке:

http://moschip.ru/get-element

Вы можете разместить у нас заказ для любого Вашего проекта, будь то серийное производство или разработка единичного прибора.

В нашем ассортименте представлены ведущие мировые производители активных и пассивных электронных компонентов.

Нашей специализацией является поставка электронной компонентной базы двойного назначения, продукции таких производителей как XILINX, Intel (ex.ALTERA), Vicor, Microchip, Texas Instruments, Analog Devices, Mini-Circuits, Amphenol, Glenair.

Сотрудничество с глобальными дистрибьюторами электронных компонентов, предоставляет возможность заказывать и получать с международных складов практически любой перечень компонентов в оптимальные для Вас сроки.

На всех этапах разработки и производства наши партнеры могут получить квалифицированную поддержку опытных инженеров.

Система менеджмента качества компании отвечает требованиям в соответствии с ГОСТ Р ИСО 9001, ГОСТ РВ 0015-002 и ЭС РД 009

Офис по работе с юридическими лицами:

105318, г.Москва, ул.Щербаковская д.3, офис 1107, 1118, ДЦ «Щербаковский»

Телефон: +7 495 668-12-70 (многоканальный)

Факс: +7 495 668-12-70 (доб.304)

E-mail: info@moschip.ru

Skype отдела продаж:
moschip.ru
moschip.ru_4
moschip.ru_6
moschip.ru_9