SPECIFICATIONS:

CONTACT RATING: SILVER, 3A @ 125VAC OR 28VDC (RESISTIVE).

INITIAL CONTACT RESISTANCE: 20 MILLIOHMS MAX.

INSULATION RESISTANCE: 1,000 MEGOHMS MINIMUM @ 500VDC.

DIELECTRIC STRENGTH: 500 VOLTS RMS AT SEA LEVEL.

MTG HARDWARE: 1 LOCKWASHER AND 1 HEX NUT.

✱ ROCKER COLORS
0-BLACK
2-RED
6-BLUE
9-WHITE

1 OBSOLETE PARTS: OBSOLETE CIS STREAMLINING PER D.RENAUD/D.SINISI
9-1437595-6

2 SUPERCEDED PARTS
7-1437595-7,8-1437595-0,8-1437595-3,8-1437595-4,9-1437595-1, 9-1437595-3,9-1437595-6, 9-1437595-8.

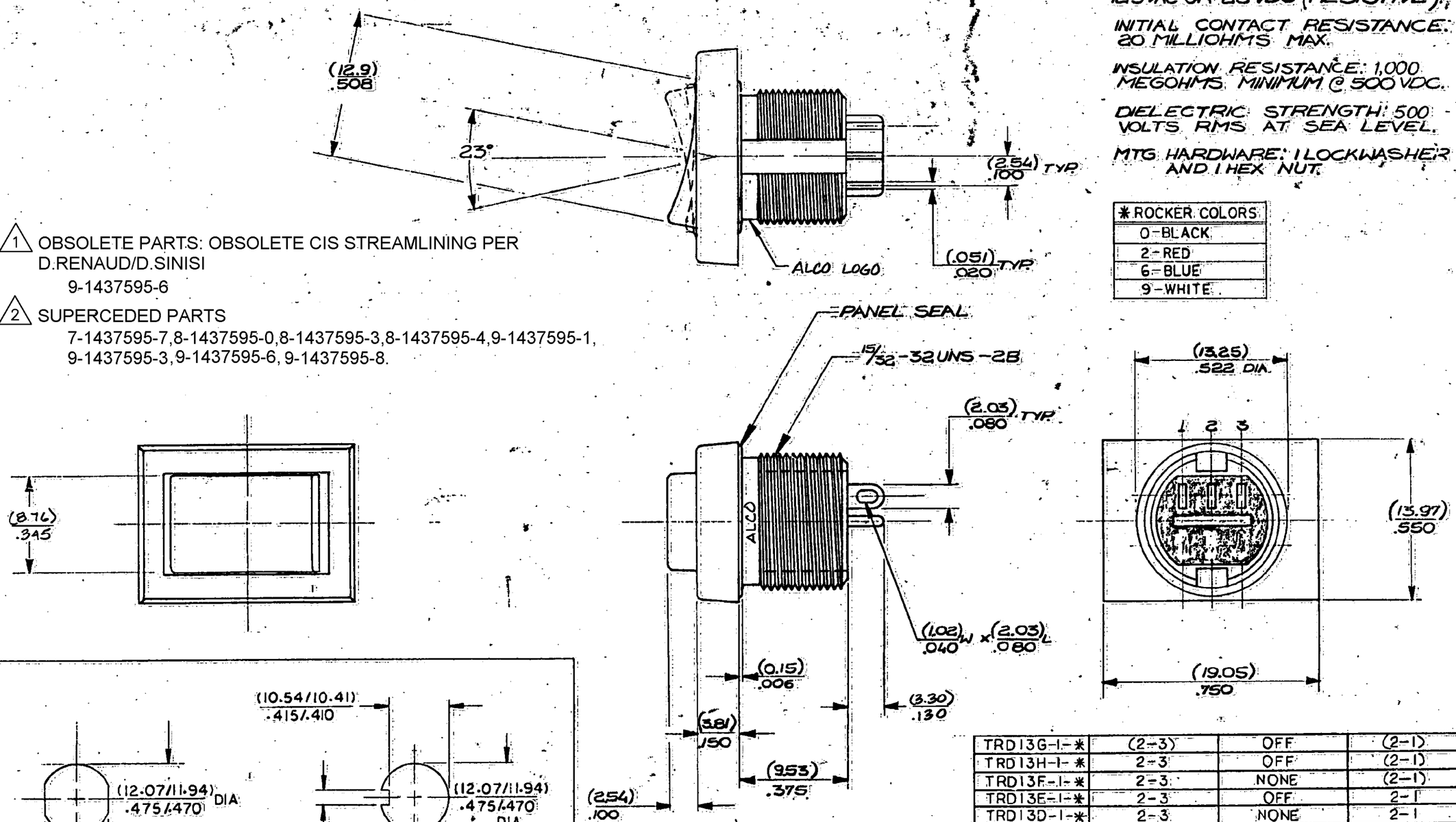

TRD13G-1-✱	(2-3)	OFF	(2-1)
TRD13H-1-✱	2-3	OFF	(2-1)
TRD13F-1-✱	2-3	NONE	(2-1)
TRD13E-1-✱	2-3	OFF	2-1
TRD13D-1-✱	2-3	NONE	2-1
SWITCH ACTION	ALCO LOGO 1 2 3	ALCO LOGO 1 2 3	ALCO LOGO 1 2 3

( ) - INDICATES A MOMENTARY CIRCUIT CLOSURE.
TERMINALS CONNECTED WHEN TOGGLE IS IN POSITION SHOWN.
NOTE: TERMINAL DESIGNATION NUMBERS ARE FOR REFERENCE ONLY AND DO NOT APPEAR ON SWITCHES.

(MM/INCH) TOL ± (0.25/.010) ±3° ANGLE

ALCO CONFIDENTIAL 40173

REV.	ECO. No.	DATE	APP'D
A1	ECO-09-026495	08FEB 10	HMR
A	ECO-2809 INITIAL RELEASE	6-2-99	

DIMENSIONING AND TOLERANCING PER ANSI Y 14.5

INSPECT PER ALCO QAS 100 — SYMBOL AQL
CRITICAL
MAJOR
NONE MINOR

DWN 7-28-99
CHK 10/7/99
APPV 10/7/99
MAT'L
FINISH
DO NOT SCALE DRAWING

AUGAT ALCO® ELECTRONIC PRODUCTS, Inc. North Andover, MA 01845

TITLE: OUTLINE - ROCKER SWITCH, TRD SPDT (TRD 13-1 SERIES)

SCALE 4:1 | SHEET OF | DWG 40173 | REV. A1

Property of Tyco Electronics Corporation, Oct 9 2001
CUSTOMER DRWG: 6-1437595-6 REV: 99 PG 1 OF 1

Общество с ограниченной ответственностью «МосЧип» ИНН 7719860671 / КПП 771901001
Адрес: 105318, г.Москва, ул.Щербаковская д.3, офис 1107

Данный компонент на территории Российской Федерации

Вы можете приобрести в компании MosChip.

Для оперативного оформления запроса Вам необходимо перейти по данной ссылке:

http://moschip.ru/get-element

Вы можете разместить у нас заказ для любого Вашего проекта, будь то серийное производство или разработка единичного прибора.

В нашем ассортименте представлены ведущие мировые производители активных и пассивных электронных компонентов.

Нашей специализацией является поставка электронной компонентной базы двойного назначения, продукции таких производителей как XILINX, Intel (ex.ALTERA), Vicor, Microchip, Texas Instruments, Analog Devices, Mini-Circuits, Amphenol, Glenair.

Сотрудничество с глобальными дистрибьюторами электронных компонентов, предоставляет возможность заказывать и получать с международных складов практически любой перечень компонентов в оптимальные для Вас сроки.

На всех этапах разработки и производства наши партнеры могут получить квалифицированную поддержку опытных инженеров.

Система менеджмента качества компании отвечает требованиям в соответствии с ГОСТ Р ИСО 9001, ГОСТ РВ 0015-002 и ЭС РД 009

Офис по работе с юридическими лицами:

105318, г.Москва, ул.Щербаковская д.3, офис 1107, 1118, ДЦ «Щербаковский»

Телефон: +7 495 668-12-70 (многоканальный)

Факс: +7 495 668-12-70 (доб.304)

E-mail: info@moschip.ru

Skype отдела продаж:
moschip.ru
moschip.ru_4
moschip.ru_6
moschip.ru_9