THIS COPY IS PROVIDED ON A RESTRICTED BASIS AND IS NOT TO BE USED IN ANY WAY DETRIMENTAL TO THE INTERESTS OF PANDUIT CORP.

PANDUIT PART NO.	MAX BUNDLE DIAMETER	PACKAGE QTY	LENGTH L=±.3 [7]
MLT1S-CP316	1" [25]	100	5.0" [127]
MLT2S-CP316	2" [51]	100	7.9" [201]
MLT2.7S-CP316	2.7" [69]	100	10.2" [259]
MLT4S-CP316	4" [102]	100	14.3" [362]
MLT6S-CP316	6" [152]	100	20.5" [521]
MLT8S-CP316	8" [203]	100	26.8" [679]
MLT10S-CP316	10" [254]	100	33.0" [838]

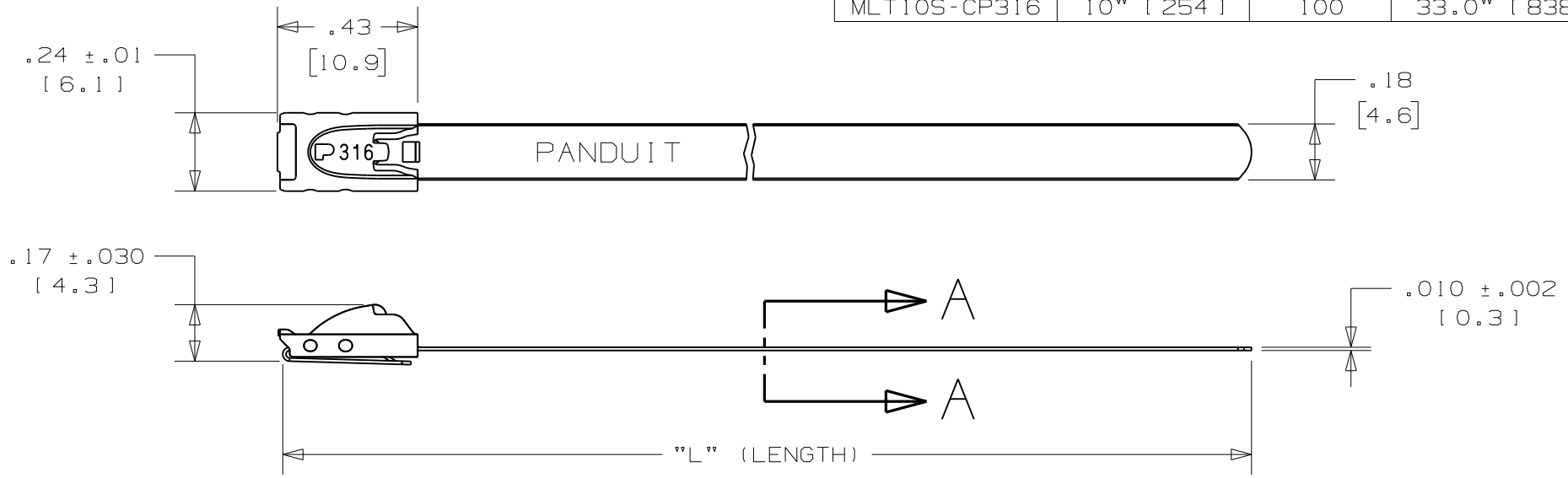

NOTES:
1. APPLICATION TOOLS - GS4MT,PPTMT,ST2MT,ST3MT,HTMT
2. MINIMUM LOOP TENSILE STRENGTH - 200 LBS. (889 NEWTONS) WHEN TESTED ON A 1.5" MANDREL.
3. BRACKETS [ ] DENOTE DIMENSIONS IN MILLIMETERS, AND ARE SHOWN FOR REFERENCE ONLY
4. TOLERANCES:
   .XXX = ±.010 [.25]
   .XX = ±.02 [.5]
   .X = ±.03 [.8]
   ANGLES = ±2°
5. MATERIAL: 316 STAINLESS STEEL

REV	DATE	BY	CHK	DESCRIPTION
08A	2/12	MIM	RGRO	NOTE #3 METRIC DIMENSIONS NOTED AS BEING SHOWN FOR REFERENCE ONLY

PANDUIT CORP. TINLEY PARK, ILLINOIS

METAL LOCKING TIE
STANDARD SERIES-316 STAINLESS STEEL
-CUSTOMER DRAWING-

DRAWN BY	CHK'D	SCALE	DRAWING NO.
JAMB	DPN	2x	N41120BS_DC

Общество с ограниченной ответственностью «МосЧип» ИНН 7719860671 / КПП 771901001
Адрес: 105318, г.Москва, ул.Щербаковская д.3, офис 1107

Данный компонент на территории Российской Федерации

Вы можете приобрести в компании MosChip.

Для оперативного оформления запроса Вам необходимо перейти по данной ссылке:

http://moschip.ru/get-element

Вы можете разместить у нас заказ для любого Вашего проекта, будь то серийное производство или разработка единичного прибора.

В нашем ассортименте представлены ведущие мировые производители активных и пассивных электронных компонентов.

Нашей специализацией является поставка электронной компонентной базы двойного назначения, продукции таких производителей как XILINX, Intel (ex.ALTERA), Vicor, Microchip, Texas Instruments, Analog Devices, Mini-Circuits, Amphenol, Glenair.

Сотрудничество с глобальными дистрибьюторами электронных компонентов, предоставляет возможность заказывать и получать с международных складов практически любой перечень компонентов в оптимальные для Вас сроки.

На всех этапах разработки и производства наши партнеры могут получить квалифицированную поддержку опытных инженеров.

Система менеджмента качества компании отвечает требованиям в соответствии с ГОСТ Р ИСО 9001, ГОСТ РВ 0015-002 и ЭС РД 009

Офис по работе с юридическими лицами:

105318, г.Москва, ул.Щербаковская д.3, офис 1107, 1118, ДЦ «Щербаковский»

Телефон: +7 495 668-12-70 (многоканальный)

Факс: +7 495 668-12-70 (доб.304)

E-mail: info@moschip.ru

Skype отдела продаж:
moschip.ru
moschip.ru_4
moschip.ru_6
moschip.ru_9