OGA DIAGONAL: 16.36 [415.52]
VA DIAGONAL: 15.65 [397.41]
PA DIAGONAL: 14.55 [369.64]

TOP LEVEL NUMBER	US NUMBER	TYPE	DIM "A" (TOTAL GLASS TO CONNECTOR)	A/G FINISH	PROD SPEC
17-9621-203	98-0003-3169-8	FFC	4.27" [108.46]	AG500	23655
17-9621-205	98-0003-2969-2	FFC	8.00" [203.20]	AG500	23655
17-9621-226	98-0003-2970-0	USB R	8.00" [203.20]	AG500	23655
17-9621-227	98-0003-2972-6	SER	8.00" [203.20]	AG500	23655
17-9621-221	98-0003-3313-2	SER	4.27" [108.46]	AG500	23655
N/A	98-0003-3448-6	FFC	6.00" [152.40]	AG500	23655
N/A	98-0003-3458-5	USB R	6.00" [152.40]	AG500	23655
N/A	98-0003-3459-3	SER	6.00" [152.40]	AG500	23655
N/A	98-0003-4228-1	USB R	8.00" [203.20]	WC100	34523
N/A	98-0003-4230-7	SER	8.00" [203.20]	WC100	34523
N/A	98-1100-0091-0	FFC	8.00" [203.20]	WC100	34523

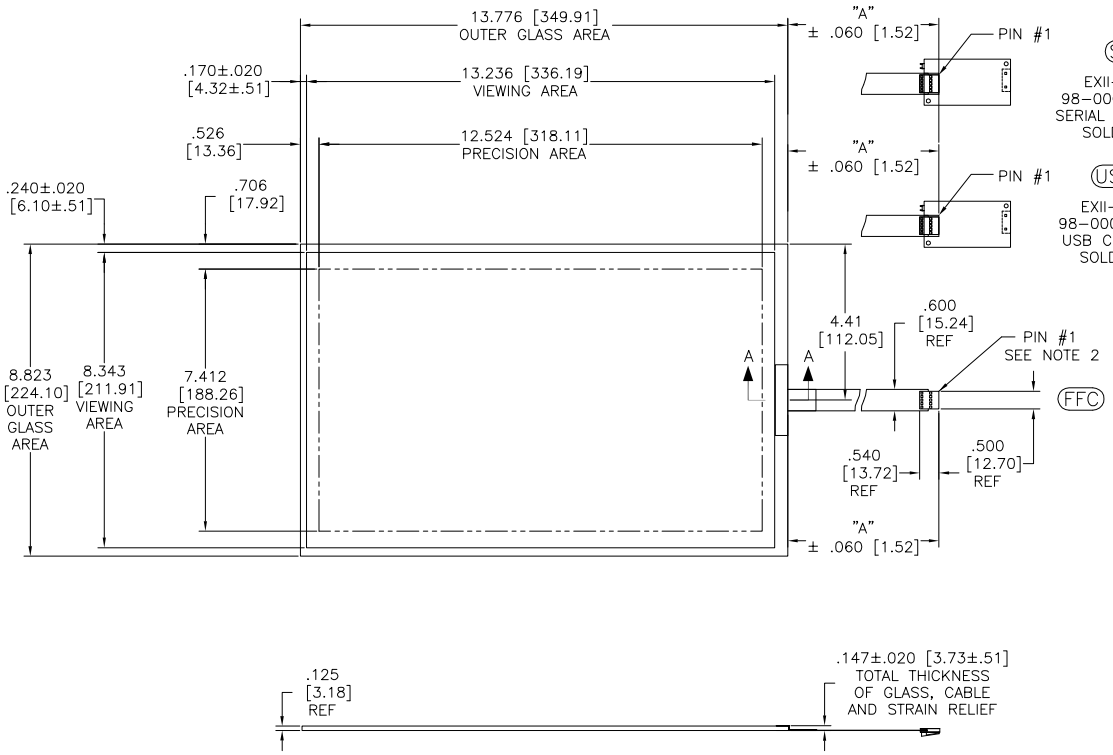

ESD CLAMSHELL
CASE
IS USED WITH ALL
NOV, USB AND SER
TERMINATIONS.

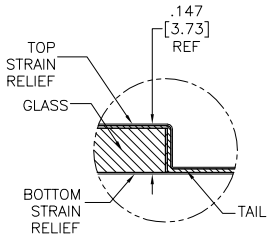

SECTION A–A
SCALE: NONE

PINOUT	
1	UL
2	UR
3	SHLD
4	LR
5	LL

NOTES:

1. WEIGHT OF GLASS IN GRAMS: 622±10%
2. NICOMATIC HOUSING P/N: OLO5
   NICOMATIC RECEPTACLES (PINS) MATTE TIN PLATED P/N: 14106-12
   HOUSING ORIENTED WITH LATCH DOWN

REV	CHANGE NOTICE	DATE	DRW
K	REVISED PER CO 036256	4/13	SEB
J	REVISED PER CO 036099	2/13	SEB
H	REVISED PER CO 035587	10/12	SB

UNITS: INCHES [MM]
TOLERANCES UNLESS OTHERWISE SPECIFIED
.X ±
.XX ±.03 [.76]
.XXX ±.015 [.38]
ANGLES ±1°
THIRD ANGLE PROJECTION
DO NOT SCALE DRAWING
SCALE 1 = 1

3M TOUCH SYSTEMS
METHUEN, MA
USA

© COPYRIGHT 2004
THIS DOCUMENT IS COPYRIGHTED PROPERTY OF THE 3M COMPANY AND MAY NOT BE REPRODUCED WITHOUT 3M WRITTEN PERMISSION OR USED OR DISCLOSED FOR OTHER THAN 3M AUTHORIZED PURPOSES.

DRAWN S.Berard 10/09/08

TITLE
MARKETING DRAWING
SCT32NN 15.65" W

CAD FORMAT AUTOCAD
SHEET 1 OF 1
SIZE C
DOCUMENT NO. TSD-36245
REV K

Общество с ограниченной ответственностью «МосЧип» ИНН 7719860671 / КПП 771901001
Адрес: 105318, г.Москва, ул.Щербаковская д.3, офис 1107

Данный компонент на территории Российской Федерации

Вы можете приобрести в компании MosChip.

Для оперативного оформления запроса Вам необходимо перейти по данной ссылке:

http://moschip.ru/get-element

Вы можете разместить у нас заказ для любого Вашего проекта, будь то серийное производство или разработка единичного прибора.

В нашем ассортименте представлены ведущие мировые производители активных и пассивных электронных компонентов.

Нашей специализацией является поставка электронной компонентной базы двойного назначения, продукции таких производителей как XILINX, Intel (ex.ALTERA), Vicor, Microchip, Texas Instruments, Analog Devices, Mini-Circuits, Amphenol, Glenair.

Сотрудничество с глобальными дистрибьюторами электронных компонентов, предоставляет возможность заказывать и получать с международных складов практически любой перечень компонентов в оптимальные для Вас сроки.

На всех этапах разработки и производства наши партнеры могут получить квалифицированную поддержку опытных инженеров.

Система менеджмента качества компании отвечает требованиям в соответствии с ГОСТ Р ИСО 9001, ГОСТ РВ 0015-002 и ЭС РД 009

Офис по работе с юридическими лицами:

105318, г.Москва, ул.Щербаковская д.3, офис 1107, 1118, ДЦ «Щербаковский»

Телефон: +7 495 668-12-70 (многоканальный)

Факс: +7 495 668-12-70 (доб.304)

E-mail: info@moschip.ru

Skype отдела продаж:
moschip.ru
moschip.ru_4
moschip.ru_6
moschip.ru_9