NOTES:

1. EACH PART SHALL BE MARKED WITH U-94A/U & M9177/5-2 [J]
2. PART SHALL BE ON QUALIFIED PRODUCT LIST FOR MIL-C-9177/5A
3. CRIMPING TOOLS USE M22520/5-01 HAND TOOL W/CRIMP DIE M22520/5-29, M22520/5-35 OR M22520/5-55.
4. MATING CONNECTORS M9177/1-1 & M9177/2-1.

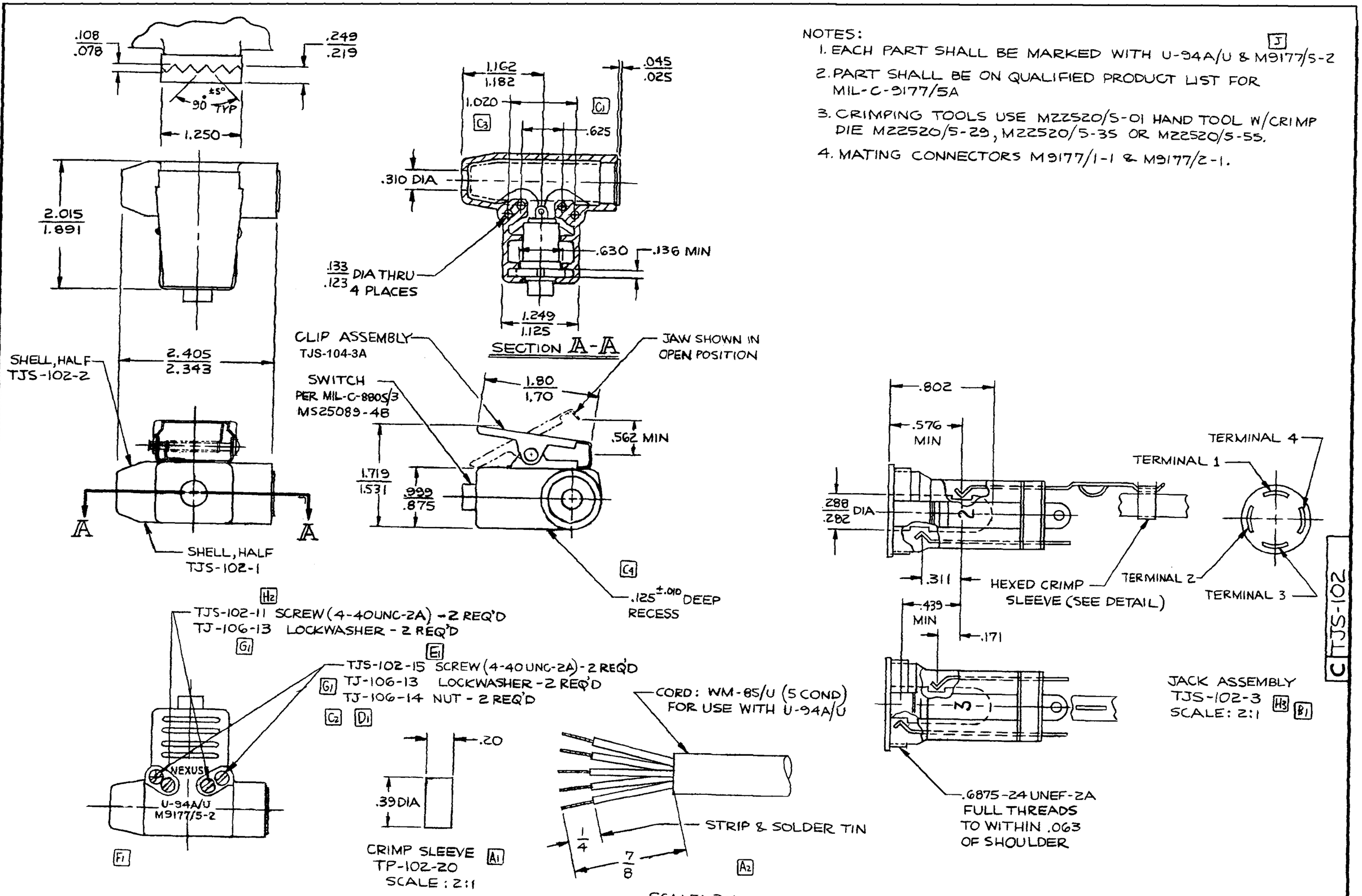

		0279	J	1) WAS M9177/5-1	9/14/87				
			H	3) TJS-102-3 WAS TJS-102-17 2) TJS-102-11 WAS TJS-102-9 1) TJS-102-5 WAS TJS-102-4	3/5/90	C	4) REMOVED .312 DIA 3) ADDED DIM 2) ADDED HARDWARE 1) .625 WAS .894	5/19/87	
			G	1) WAS TJS-102-10, LKWSHR	1-9-90	B	1) JACK ASSY WAS TJS-102-3	8/25/86	
			F	1) MARKING WAS M9177/5-1	5-19-86	A	A2-ADDED CORD VIEW A1-CRIMP WAS 4:1 SIZE	4/20/86	
			E	1) PIN WAS TJS-102-13	12-1-87				
404	K	ADDED TOLERANCE	D	1) TJ-106-14 WAS TJS-106-1	10-7-87				
				DATE	CHK	LET.	REVISION	DATE	CHK.

DWN. BY IDH	DATE 7-15-85	MATERIAL SEE FIELD OF DWG
CHECKED BY RWJ	7/16/85	FINISH
APPR. BY		WEIGHT / SCALE 1:1 & NOTED
UNLESS OTHERWISE SPECIFIED DIMENSIONS ARE IN INCHES TOLERANCES ON FRACTIONS ±1/64 DECIMALS XX=.01 XXX=.005 ANGLES [K]		TITLE CONNECTOR, AUDIO AIRBORNE, JACK, SWITCH, 4 CONTACT
DO NOT SCALE DWG.	SHEET OF	

NEXUS
STAMFORD, CONN.

SIZE C DWG. NO. TJS-102

Общество с ограниченной ответственностью «МосЧип» ИНН 7719860671 / КПП 771901001
Адрес: 105318, г.Москва, ул.Щербаковская д.3, офис 1107

Данный компонент на территории Российской Федерации

Вы можете приобрести в компании MosChip.

Для оперативного оформления запроса Вам необходимо перейти по данной ссылке:

http://moschip.ru/get-element

Вы можете разместить у нас заказ для любого Вашего проекта, будь то серийное производство или разработка единичного прибора.

В нашем ассортименте представлены ведущие мировые производители активных и пассивных электронных компонентов.

Нашей специализацией является поставка электронной компонентной базы двойного назначения, продукции таких производителей как XILINX, Intel (ex.ALTERA), Vicor, Microchip, Texas Instruments, Analog Devices, Mini-Circuits, Amphenol, Glenair.

Сотрудничество с глобальными дистрибьюторами электронных компонентов, предоставляет возможность заказывать и получать с международных складов практически любой перечень компонентов в оптимальные для Вас сроки.

На всех этапах разработки и производства наши партнеры могут получить квалифицированную поддержку опытных инженеров.

Система менеджмента качества компании отвечает требованиям в соответствии с ГОСТ Р ИСО 9001, ГОСТ РВ 0015-002 и ЭС РД 009

Офис по работе с юридическими лицами:

105318, г.Москва, ул.Щербаковская д.3, офис 1107, 1118, ДЦ «Щербаковский»

Телефон: +7 495 668-12-70 (многоканальный)

Факс: +7 495 668-12-70 (доб.304)

E-mail: info@moschip.ru

Skype отдела продаж:
moschip.ru
moschip.ru_4
moschip.ru_6
moschip.ru_9