MICRO SWITCH
FREEPORT ILLINOIS U S A
A DIVISION OF HONEYWELL
FED MFG CODE 91929

SWITCH—TOGGLE FLUSH-KEY

CATALOG LISTING
2TP8-50

THIS DRAWING COVERS A PROPRIETARY ITEM AND IS THE PROPERTY OF MICRO SWITCH, A DIVISION OF HONEYWELL. THIS DRAWING IS NOT TO BE COPIED OR USED WITHOUT THE APPROVAL OF MICRO SWITCH.

CIRCUIT DIAGRAM

LUG SIDE (MOMENTARY POSITION)	CENTER (MAINTAINED POSITION)	OPPOSITE LUG (MAINTAINED POSITION)

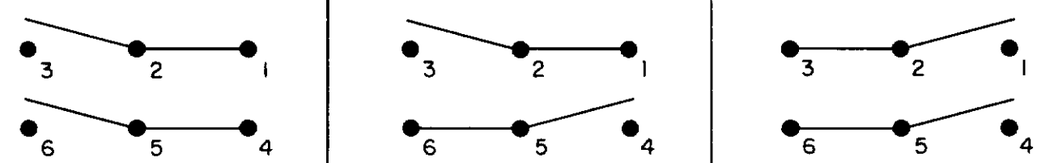

ELECTRICAL DATA

10A-125, 250, 277 VAC
1/4HP-125VAC, 1/2HP-250, 277VAC
3A-125VAC "L" CODE 1.192

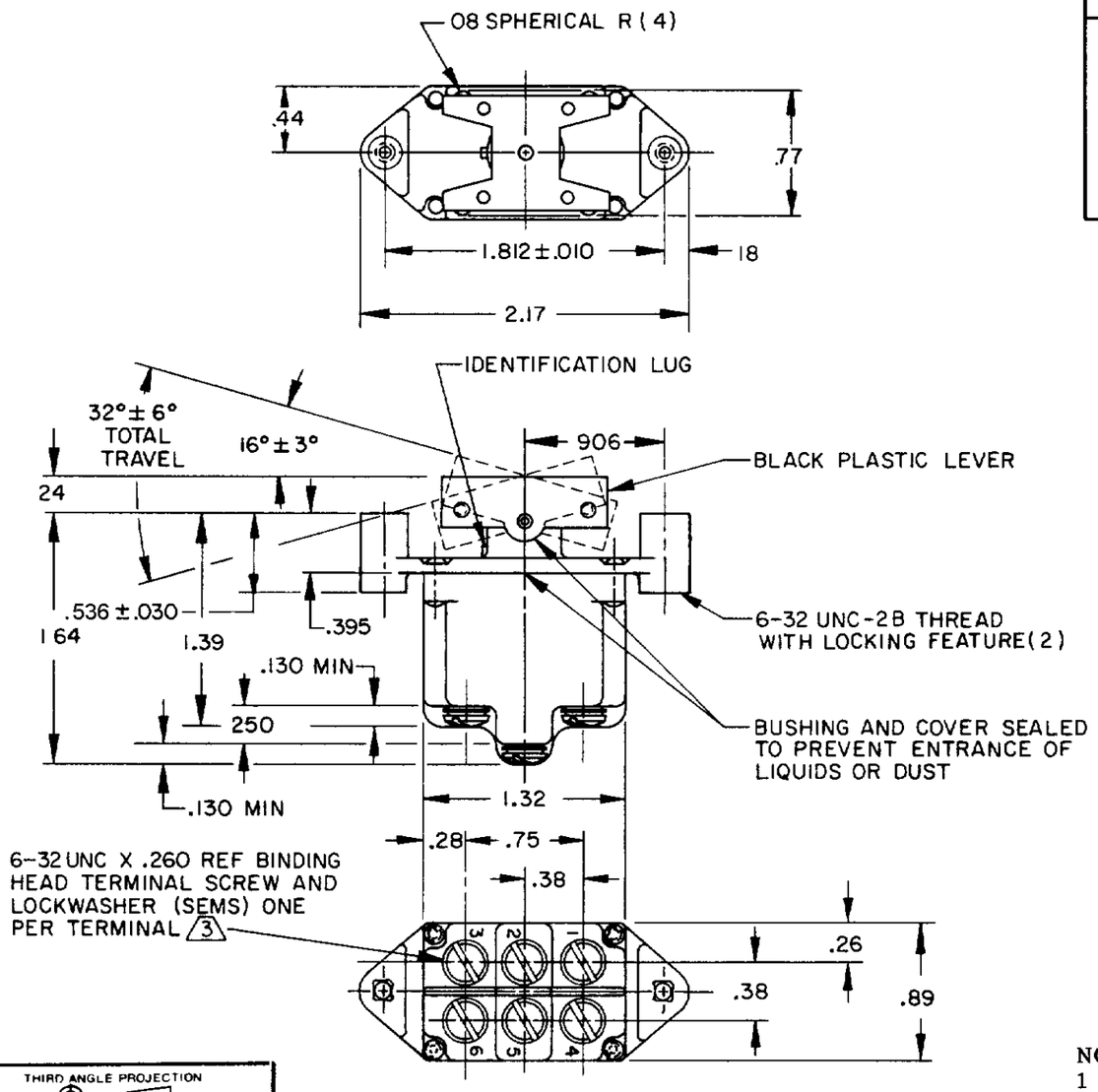

NOTES
1 - THESE SWITCHES WILL WITHSTAND TEMPERATURE OF 160°F
2 - MICRO SWITCH CATALOG LISTING MARKED ON SIDE OF SWITCH
3 - SCREWS FURNISHED UNASSEMBLED

THIRD ANGLE PROJECTION

SCALE FULL

DO NOT SCALE PRINT

TOLERANCES
APPLY TO DESIGN UNITS. CONVERSIONS ARE ONLY FOR REFERENCE UNLESS NOTED TOLERANCES ARE ±

	DIM mm	TOL mm/in	DIM in	TOL mm/in
NO PLACES	X	1/ 04		
ONE PLACE	X X	0 4/ 016	X X	0 8/ 03
TWO PLACES	X.XX	0 15/ 006	X XX	0 38/ 016
THREE PLACES			X XXX	0 13/.005
ANGLES				

DESIGN UNITS SI METRIC ☐ US CUSTOMARY ■

RAW MATERIAL—COMMERCIAL STANDARD
MICRO SWITCH STANDARDS APPLY

DIMENSIONS ARE TO BE MET BEFORE PROTECTIVE COATINGS ARE APPLIED

WEIGHT .14 LB EST

CATALOG LISTING 2TP8-50
PAGE 1 OF 1
RELEASE NO. PR-12109
REPLACES
ISSUE 6
M

REVISIONS

A	C057496	CJH 25 SEP 85	20 APR 83
B	C058717-B	WJK 22 OCT 86	
B	C060389	WJK 10 NOV 86	KJC
C	C077697	TSW 15 JUN 94	CHECK
D	C094415	TSM 24 NOV 99	20 APR 83
E	202714	CSL 3 APR 01	20 APR 83

CHECK
CHECK
CHECK
DRAWN J A P 18 APR 83
RASTER
FO-52854-C

Общество с ограниченной ответственностью «МосЧип» ИНН 7719860671 / КПП 771901001
Адрес: 105318, г.Москва, ул.Щербаковская д.3, офис 1107

Данный компонент на территории Российской Федерации

Вы можете приобрести в компании MosChip.

Для оперативного оформления запроса Вам необходимо перейти по данной ссылке:

http://moschip.ru/get-element

Вы можете разместить у нас заказ для любого Вашего проекта, будь то серийное производство или разработка единичного прибора.

В нашем ассортименте представлены ведущие мировые производители активных и пассивных электронных компонентов.

Нашей специализацией является поставка электронной компонентной базы двойного назначения, продукции таких производителей как XILINX, Intel (ex.ALTERA), Vicor, Microchip, Texas Instruments, Analog Devices, Mini-Circuits, Amphenol, Glenair.

Сотрудничество с глобальными дистрибьюторами электронных компонентов, предоставляет возможность заказывать и получать с международных складов практически любой перечень компонентов в оптимальные для Вас сроки.

На всех этапах разработки и производства наши партнеры могут получить квалифицированную поддержку опытных инженеров.

Система менеджмента качества компании отвечает требованиям в соответствии с ГОСТ Р ИСО 9001, ГОСТ РВ 0015-002 и ЭС РД 009

Офис по работе с юридическими лицами:

105318, г.Москва, ул.Щербаковская д.3, офис 1107, 1118, ДЦ «Щербаковский»

Телефон: +7 495 668-12-70 (многоканальный)

Факс: +7 495 668-12-70 (доб.304)

E-mail: info@moschip.ru

Skype отдела продаж:
moschip.ru
moschip.ru_4
moschip.ru_6
moschip.ru_9