NPN SILICON RF POWER TRANSISTOR

DESCRIPTION:

The **ASI SD1477** is Designed for 12.5 V, Class C High-Band Applications up to 175 MHz.

FEATURES:

- Internal Input Matching Network
- P_G = 6.0 dB at 100 W/175 MHz
- ***Omnigold***™ Metalization System

MAXIMUM RATINGS

I_C	20 A
V_{CBO}	36 V
V_{CEO}	18 V
V_{CES}	36 V
V_{EBO}	4.0 V
P_{DISS}	270 W @ T_C = 25 °C
T_J	-65 °C to +200 ° C
T_{STG}	-65 °C to +150 °C
θ_{JC}	0.65 °C/W

PACKAGE STYLE .500 6L FLG

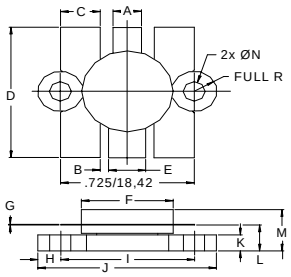

DIM	MINIMUM inches / mm	MAXIMUM inches / mm
A	.150 / 3.43	.160 / 4.06
B	.045 / 1.14	
C	.210 / 5.33	.220 / 5.59
D	.835 / 21.21	.865 / 21.97
E	.200 / 5.08	.210 / 5.33
F	.490 / 12.45	.510 / 12.95
G	.003 / 0.08	.007 / 0.18
H	.125 / 3.18	
I	.725 / 18.42	
J	.970 / 24.64	.980 / 24.89
K	.090 / 2.29	.105 / 2.67
L	.150 / 3.81	.170 / 4.32
M		.285 / 7.24
N	.120 / 3.05	.135 / 3.43

CHARACTERISTICS T_C = 25 °C

SYMBOL	TEST CONDITIONS	MINIMUM	TYPICAL	MAXIMUM	UNITS
BV_{CEO}	I_C = 100 mA	18			V
BV_{CES}	I_C = 100 mA	36			V
BV_{CBO}	I_C = 50 mA	36			V
BV_{EBO}	I_E = 10 mA	4.0			V
I_{CES}	V_{CE} = 15 V			15	mA
h_{FE}	V_{CE} = 5.0 V I_C = 5.0 A	10			---
C_{OB}	V_{CB} = 12.5 V f = 1.0 MHz			420	pF
P_G η_C	V_{CC} = 12.5 V P_{OUT} = 100 W f = 175 MHz	6.0	 60		dB %

ADVANCED SEMICONDUCTOR, INC.
7525 ETHEL AVENUE • NORTH HOLLYWOOD, CA 91605 • (818) 982-1200 • FAX (818) 765-3004

Specifications are subject to change without notice.

Общество с ограниченной ответственностью «МосЧип» ИНН 7719860671 / КПП 771901001
Адрес: 105318, г.Москва, ул.Щербаковская д.3, офис 1107

Данный компонент на территории Российской Федерации

Вы можете приобрести в компании MosChip.

Для оперативного оформления запроса Вам необходимо перейти по данной ссылке:

http://moschip.ru/get-element

Вы можете разместить у нас заказ для любого Вашего проекта, будь то серийное производство или разработка единичного прибора.

В нашем ассортименте представлены ведущие мировые производители активных и пассивных электронных компонентов.

Нашей специализацией является поставка электронной компонентной базы двойного назначения, продукции таких производителей как XILINX, Intel (ex.ALTERA), Vicor, Microchip, Texas Instruments, Analog Devices, Mini-Circuits, Amphenol, Glenair.

Сотрудничество с глобальными дистрибьюторами электронных компонентов, предоставляет возможность заказывать и получать с международных складов практически любой перечень компонентов в оптимальные для Вас сроки.

На всех этапах разработки и производства наши партнеры могут получить квалифицированную поддержку опытных инженеров.

Система менеджмента качества компании отвечает требованиям в соответствии с ГОСТ Р ИСО 9001, ГОСТ РВ 0015-002 и ЭС РД 009

Офис по работе с юридическими лицами:

105318, г.Москва, ул.Щербаковская д.3, офис 1107, 1118, ДЦ «Щербаковский»

Телефон: +7 495 668-12-70 (многоканальный)

Факс: +7 495 668-12-70 (доб.304)

E-mail: info@moschip.ru

Skype отдела продаж:
moschip.ru
moschip.ru_4
moschip.ru_6
moschip.ru_9