MICRO SWITCH
FREEPORT ILLINOIS U S A
A DIVISION OF HONEYWELL
FED. MFG. CODE 91929

SWITCH - TOGGLE ABOVE PANEL MOUNT

CATALOG LISTING
2TP7 SERIES
CHART I

THIS DRAWING COVERS A PROPRIETARY ITEM AND IS THE PROPERTY OF MICRO SWITCH A DIVISION OF HONEYWELL THIS DRAWING IS NOT TO BE COPIED OR USED WITHOUT THE APPROVAL OF MICRO SWITCH.

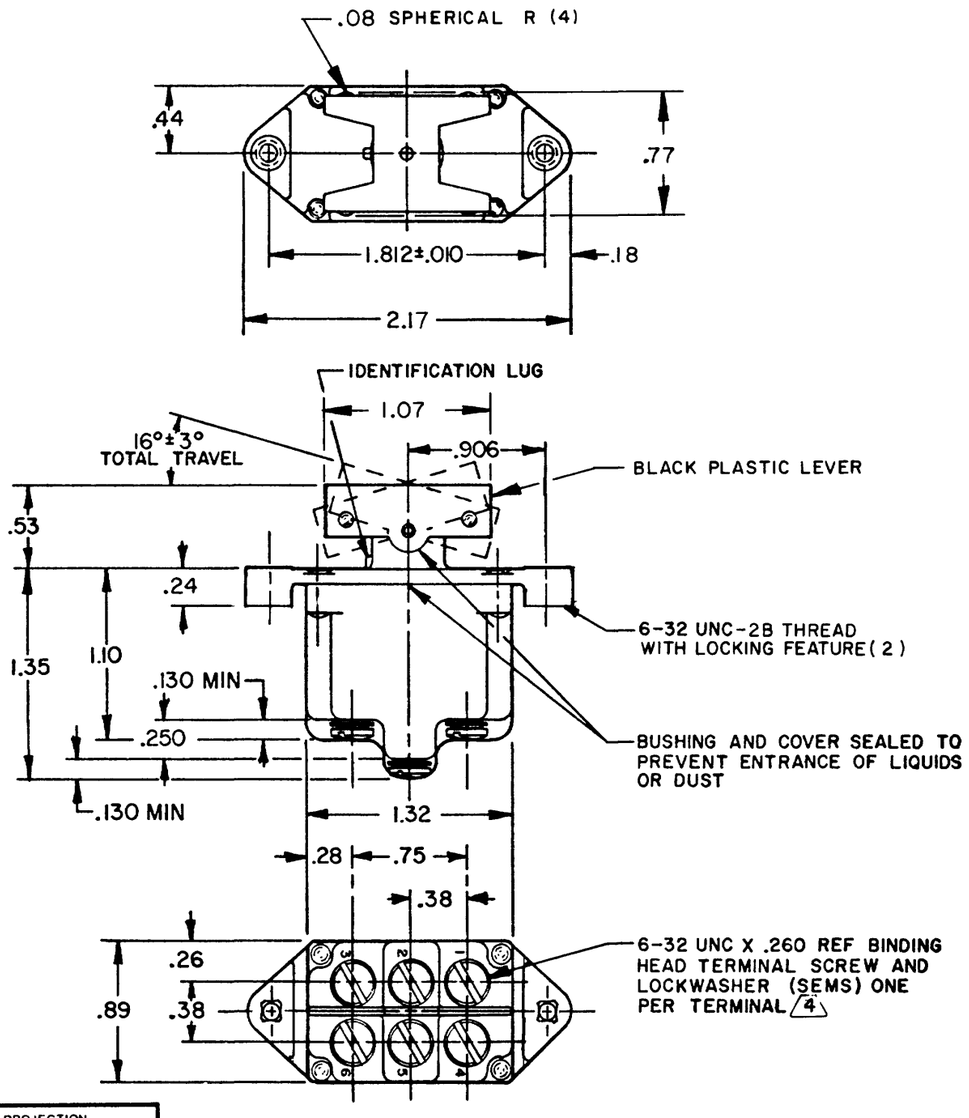

	CATALOG LISTING	3 CIRCUIT MADE WITH BUTTON DEPRESSED ON			ELECTRICAL DATA
		LUG SIDE (1-2,4-5)	CENTER (1-2,4-5)	OPPOSITE LUG (2-3,5-6)	
	2TP7-1	ON	OFF	ON	L191
	2TP7-2	OFF	NONE	ON	15A 125, 250, 277 VAC
	2TP7-3	ON	NONE	ON	1/2 HP 125 VAC;
	2TP7-21	NONE	OFF	ON	1 HP 250,277 VAC
	2TP7-31	NONE	ON	ON	5A 125 VAC "L"
	(E)	MOM OFF	NONE	ON	L192
	2TP7-5	MOM ON	OFF	ON	10A 125, 250, 277 VAC
	(E)	MOM ON	NONE	OFF	1/4 HP 125 VAC,
	2TP7-7	MOM ON	OFF	MOM ON	1/2 HP 250,277 VAC
	2TP7-8	MOM ON	NONE	ON	3A 125 VAC "L"
	2TP7-51	NONE	ON	MOM ON	
	2TP7-61	MOM ON	OFF	NONE	

BUTTON COLOR CODE 5

COLOR IDENTIFICATION	COLOR
W	WHITE
R	RED
Y	YELLOW
BK	BLACK
G	GREEN
BL	BLUE
T	TRANSPARENT

NOTES
1 - SWITCH WILL WITHSTAND TEMPERATURE OF 160°F CONTINUOUSLY AT FULL RATED LOAD
2 - MICRO SWITCH CATALOG LISTING MARKED ON SIDE OF SWITCH
3 APPLIES ONLY TO "ON" AND "MOMENTARY ON" POSITIONS
4 SCREWS FURNISHED UNASSEMBLED
5 SUFFIX MUST BE ADDED FOR DESIRED BUTTON COLOR (EXAMPLE: 2TP7-1-W)

THIRD ANGLE PROJECTION

SCALE FULL

DO NOT SCALE PRINT

TOLERANCES
APPLY TO DESIGN UNITS. CONVERSIONS ARE ONLY FOR REFERENCE UNLESS NOTED, TOLERANCES ARE ±

	DIM. mm	TOL. mm/in	DIM. in	TOL. mm/in
NO PLACES	X	1/.04		
ONE PLACE	X.X	0.4/.016	X.X	0.8/.03
TWO PLACES	X.XX	0.15/.006	X.XX	0.38/.015
THREE PLACES			X.XXX	0.13/.005
ANGLES				

DESIGN UNITS SI METRIC ☐ US CUSTOMARY ■

RAW MATERIAL-COMMERCIAL STANDARD MICRO SWITCH STANDARDS APPLY

DIMENSIONS ARE TO BE MET BEFORE PROTECTIVE COATINGS ARE APPLIED

WEIGHT .14 LB EST

CATALOG LISTING 2TP7 SERIES CHART 1
PAGE 1 OF 1
ISSUE 9 M
RELEASE NO CO-78497
REPLACES 21P7 SERIES

REVISIONS
A OBS DWG C036515 K S W 18 FEB 76
B RE-IN C078497 J A F 21 JUN 94
C CO-95612 J J A 1 OCT 99
D C094415 TSM 24 NOV 99
E 203709 C S L 10 SEP 01

CHECK
CHECK KAG 7 JUL 94
CHECK
DRAWN JAF 21 JUN 94
RASTER

Общество с ограниченной ответственностью «МосЧип» ИНН 7719860671 / КПП 771901001
Адрес: 105318, г.Москва, ул.Щербаковская д.3, офис 1107

Данный компонент на территории Российской Федерации

Вы можете приобрести в компании MosChip.

Для оперативного оформления запроса Вам необходимо перейти по данной ссылке:

http://moschip.ru/get-element

Вы можете разместить у нас заказ для любого Вашего проекта, будь то серийное производство или разработка единичного прибора.

В нашем ассортименте представлены ведущие мировые производители активных и пассивных электронных компонентов.

Нашей специализацией является поставка электронной компонентной базы двойного назначения, продукции таких производителей как XILINX, Intel (ex.ALTERA), Vicor, Microchip, Texas Instruments, Analog Devices, Mini-Circuits, Amphenol, Glenair.

Сотрудничество с глобальными дистрибьюторами электронных компонентов, предоставляет возможность заказывать и получать с международных складов практически любой перечень компонентов в оптимальные для Вас сроки.

На всех этапах разработки и производства наши партнеры могут получить квалифицированную поддержку опытных инженеров.

Система менеджмента качества компании отвечает требованиям в соответствии с ГОСТ Р ИСО 9001, ГОСТ РВ 0015-002 и ЭС РД 009

Офис по работе с юридическими лицами:

105318, г.Москва, ул.Щербаковская д.3, офис 1107, 1118, ДЦ «Щербаковский»

Телефон: +7 495 668-12-70 (многоканальный)

Факс: +7 495 668-12-70 (доб.304)

E-mail: info@moschip.ru

Skype отдела продаж:
moschip.ru
moschip.ru_4
moschip.ru_6
moschip.ru_9