# Mounting material - PSD-S ME B-M - 2700164

Please be informed that the data shown in this PDF Document is generated from our Online Catalog. Please find the complete data in the user's documentation. Our General Terms of Use for Downloads are valid
(http://phoenixcontact.com/download)

Foot for tube Ø 25 mm, metal, black

## Key commercial data

| | |
|---|---|
| Packing unit | 1 pc |
| Weight per Piece (excluding packing) | 328.9 GRM |
| Custom tariff number | 76169990 |
| Country of origin | Germany |

## Technical data

| | |
|---|---|
| Product type | Assembly element |
| Mounting type | Tube mounting |
| | Base mounting |

## Classifications

### eCl@ss

| | |
|---|---|
| eCl@ss 4.0 | 27143203 |
| eCl@ss 4.1 | 27143203 |
| eCl@ss 5.0 | 27371235 |
| eCl@ss 5.1 | 27371235 |
| eCl@ss 6.0 | 27371235 |
| eCl@ss 7.0 | 27371235 |
| eCl@ss 8.0 | 27371235 |

### ETIM

| | |
|---|---|
| ETIM 3.0 | EC001154 |

# Mounting material - PSD-S ME B-M - 2700164

## Classifications

### ETIM

| | |
|---|---|
| ETIM 4.0 | EC001154 |
| ETIM 5.0 | EC001154 |

### UNSPSC

| | |
|---|---|
| UNSPSC 6.01 | 43172015 |
| UNSPSC 7.0901 | 43201404 |
| UNSPSC 11 | 39121311 |
| UNSPSC 12.01 | 39121311 |
| UNSPSC 13.2 | 39121311 |

## Drawings

Dimensioned drawing

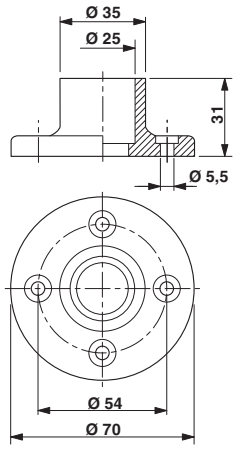


Phoenix Contact 2014 © - all rights reserved
http://www.phoenixcontact.com

Общество с ограниченной ответственностью «МосЧип» ИНН 7719860671 / КПП 771901001
Адрес: 105318, г.Москва, ул.Щербаковская д.3, офис 1107

**Данный компонент на территории Российской Федерации**

**Вы можете приобрести в компании MosChip.**

Для оперативного оформления запроса Вам необходимо перейти по данной ссылке:

http://moschip.ru/get-element

Вы можете разместить у нас заказ для любого Вашего проекта, будь то серийное производство или разработка единичного прибора.

В нашем ассортименте представлены ведущие мировые производители активных и пассивных электронных компонентов.

Нашей специализацией является поставка электронной компонентной базы двойного назначения, продукции таких производителей как XILINX, Intel (ex.ALTERA), Vicor, Microchip, Texas Instruments, Analog Devices, Mini-Circuits, Amphenol, Glenair.

Сотрудничество с глобальными дистрибьюторами электронных компонентов, предоставляет возможность заказывать и получать с международных складов практически любой перечень компонентов в оптимальные для Вас сроки.

На всех этапах разработки и производства наши партнеры могут получить квалифицированную поддержку опытных инженеров.

Система менеджмента качества компании отвечает требованиям в соответствии с ГОСТ Р ИСО 9001, ГОСТ РВ 0015-002 и ЭС РД 009

**Офис по работе с юридическими лицами:**

105318, г.Москва, ул.Щербаковская д.3, офис 1107, 1118, ДЦ «Щербаковский»

Телефон: +7 495 668-12-70 (многоканальный)

Факс: +7 495 668-12-70 (доб.304)

E-mail: info@moschip.ru

Skype отдела продаж:
moschip.ru
moschip.ru_4
moschip.ru_6
moschip.ru_9