THIS DRAWING IS UNPUBLISHED. RELEASED FOR PUBLICATION -.-.
© COPYRIGHT - BY TYCO ELECTRONICS CORPORATION. ALL RIGHTS RESERVED.

PART NUMBER	REV	FIRST USED
1385156-1	B	122500-1
1385156-2	B	565435-5

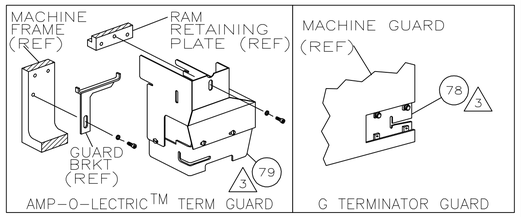

TERMINAL NAME: TERMINAL, SOCKET

AMP P/N	MFG P/N
286864	3744

CRIMP DATA (NON-AMP TERMINAL-AMP SPEC)

PAD LTR	CRIMP HEIGHT	WIRE SIZE
A	.073 ±.002 [1.85 ±0.05mm]	18
B	.070 ±.002 [1.78 ±0.05mm]	20
C	.065 ±.002 [1.65 ±0.05mm]	22
D	NOT	USED

CRIMP	SIZE	TYPE	RANGE
WIRE	.100 [2.54mm]	F	18-22
INSUL	.125 [3.18mm]	F	.079

WIRE STRIP LENGTH	TERM APPL SPEC	FEED	APPL INSTRUCTION	SET UP GAGE	LAYOUT
.159-.190	NONE	.686	408-8039	458638-1	L2359

LOC	DIST
A	66

REVISIONS

P	LTR	DESCRIPTION	DATE	DWN	APVD
	B	ECR-07-005415	3-2007	MY	TE

-1	LEADMAKER & BENCH MODEL G	AIR FEED
-2	BENCH MODEL K	AIR FEED

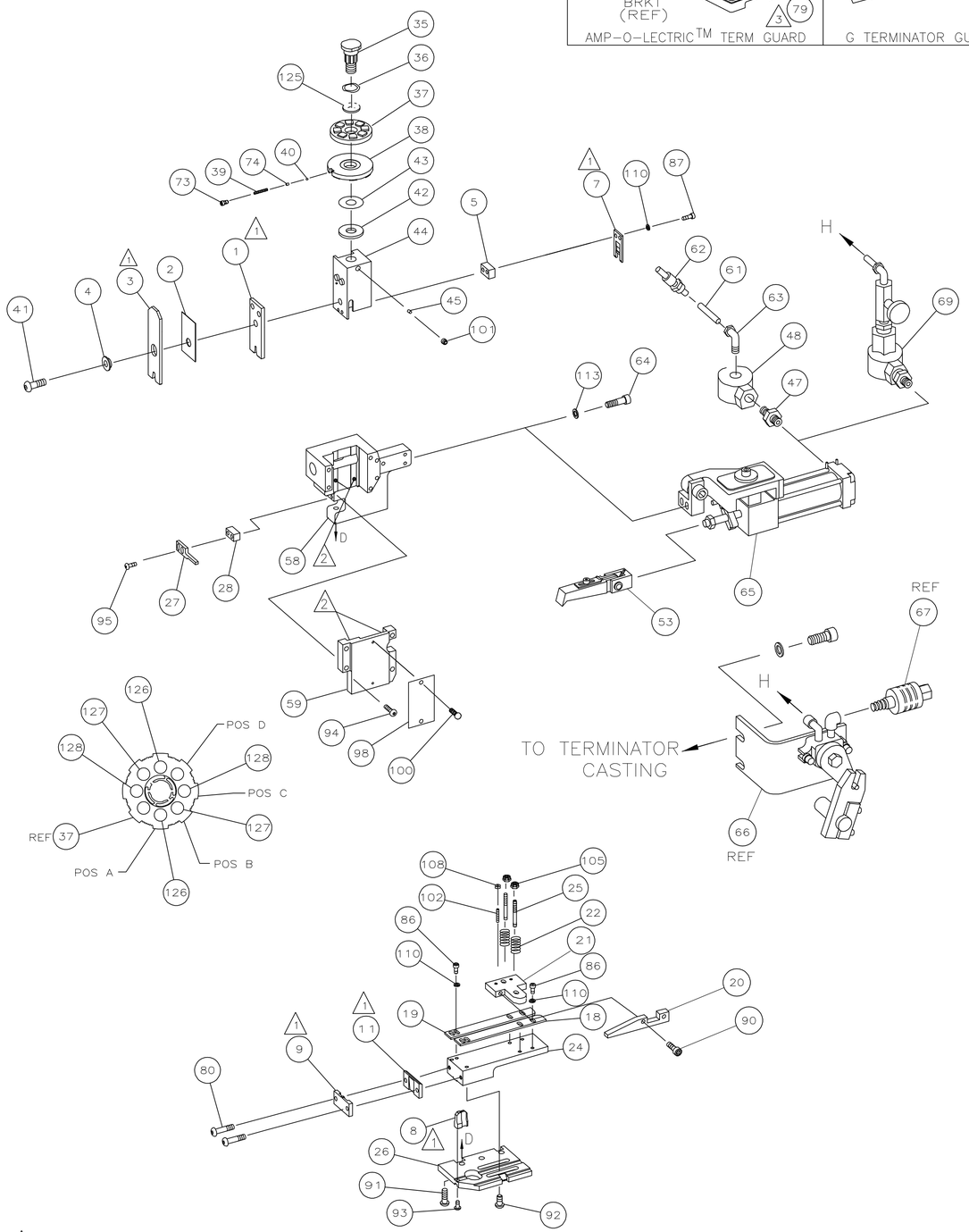

	-2	-1	U/M	PART NO	DESCRIPTION	ITEM NO
						129
	2	2	-	9-354778-1	PIN, WIRE DISC (.2950)C	128
	2	2	-	8-354778-1	PIN, WIRE DISC (.2900)B	127
	2	2	-	7-354778-5	PIN, WIRE DISC (.2870)A	126
	1	1	-	986950-1	WASHER, FLAT PRECISION	125
	1	1	-	217238-1	GENERAL INSTRUCTION PACKAGE	124
	1	1	-	4088039	EF APPL INST 408-8039	123
						122
						121
						120
						119
						118
						117
						116
						115
						114
	2	2	-	21024-5	WASHER,LOCK(#10)AIR ASSY	113
						112
						111
	4	4	-	21024-4	WASHER,LOCK(NO.8)SHEAR BL	110
						109
	2	2	-	21018-4	NUT,HEX(4-40)DRAG	108
						107
						106
	2	2	-	21022-2	NUT,HEX SL(8-32)DRAG STUD	105
						104
						103
	2	2	-	2-21006-6	SCR,SKT SET(4-40x.62)DRAG	102
	1	1	-	21009-2	SCR,SKT SET(1/4-20x.25)RAM	101
	2	2	-	21017-2	SCR,DRIVE(#2x.19)ID PLATE	100
						99
	1	1	-	461264-1	PLATE, IDENTIFICATION	98
						97
						96
	2	2	-	2-21002-2	SCR,BHC(8-32x.50)STRIPPER	95
	4	4	-	2-21002-9	SCR,BHC(10-32x.75)CAP	94
	1	1	-	22733-8	SCR,BHC(8-32x.38 LW)ANVIL	93
	4	4	-	3-21002-3	SCR,BHC(1/4-20x.50)ST GD PL	92
	3	3	-	2-22733-8	SCR,BHC(1/4-20x.62)HSG	91
	2	2	-	1-21000-3	SCR,SHC(4-40x.25)	90
						89
						88
	2	2	-	2-21000-8	SCR,SHC(8-32x.62)SLUG BLADE	87
	4	4	-	2021000-6	SCR,SHC(8-32x.38)STRIP GUIDE	86
	2	2	-	2-21000-8	SCR,BHC(8-32x.63)R STRIP GUIDE	85
						84
						83
						82
						81
	2	2	-	2-21002-8	SCR,BHC(10-32x.63)SHEAR PL	80
2	1	-	-	455750-8	GUARD ASSY	79
5 3	-	REF	-	679532-1	INSERT, GUARD	78
						77
						76
						75
	1	1	-	690603-1	SPRING, ASSIST	74
	1	1	-	23030-1	SCR,SKT CAP(6-32x.25)CP DSC	73
						72
						71

QTY REQD PER ASSY — PARTS LIST

	-2	-1	U/M	PART NO	DESCRIPTION	ITEM NO
						70
4	1	-	-	692655-5	AIR FEED VALVE ASSY	69
						68
	REF	-	-	24042-2	VALVE, SHUT OFF	67
4	REF	-	-	692655-6	AIR FEED VALVE ASSY	66
	1	1	-	460277-1	AIR FEED ASSY (1 INCH)	65
	2	2	-	3-21000-9	SCR,SHC(10-32x1.00)AIR ASSY	64
	-	1	-	980285-2	ELBOW, SWIVEL 1/8 NPT - 1/4 T	63
	-	1	-	23238-1	QUICK DISCONNECT	62
	-	12.00	IN	27319-4	TUBING, POLY-FLO ϕ.25	61
						60
	1	1	-	454220-1	CAP, RAM	59
	1	1	-	453736-1	HOUSING	58
						57
						56
						55
						54
4	1	1	-	460680-2	FEED FINGER ASSY	53
						52
						51
						50
						49
	-	1	-	22374-7	VALVE, QUICK EXHAUST	48
	-	1	-	22304-1	NIPPLE,HEX 1/8 NPT	47
						46
	1	1	-	690191-1	PLUG, NYLON	45
	1	1	-	455674-1	RAM	44
	1	1	-	690125-1	WASHER, LAMINATED	43
	1	1	-	690124-1	WASHER, RAM	42
	1	1	-	7-21002-9	BOLT, CRIMPER(5/16-24x1.00)	41
	1	1	-	23241-6	BALL, STEEL	40
	1	1	-	690170-1	SPRING, COMPRESSION	39
	1	1	-	690142-1	DISC, INSULATION	38
	1	1	-	354777-1	WIRE DISC, PLASTIC	37
	1	1	-	22480-5	WASHER, SPRING	36
	1	1	-	690212-1	POST, RAM	35
						34
						33
						32
						31
						30
						29
	1	1	-	3-690451-2	SPACER, STRIPPER	28
	1	1	-	240639-1	STRIPPER	27
	1	1	-	455676-1	PLATE, BASE	26
	2	2	-	22354-8	DRAG, STUD	25
	1	1	-	455678-1	PLATE, STRIP GUIDE	24
	1	1	-	240825-3	PLATE, STRIP HOLD DOWN	23
	2	2	-	4-22281-1	SPRING, DRAG	22
	1	1	-	464451-1	ARM, STOCK DRAG	21
	1	1	-	464452-4	DRAG, STOCK	20
						19
	2	2	-	454204-2	GUIDE, STRIP (FRONT)	18
						17
						16
						15
						14
						13
						12
1	1	1	-	240644-1	PLATE, REAR SHEAR	11
						10
	1	1	-	690482-6	PLATE, FRONT SHEAR	9
1	1	1	-	8-461295-0	ANVIL	8
	1	1	-	690474-6	BLADE, SLUG	7
						6
	1	1	-	3-240641-6	SPACER, SLUG BLADE	5
	1	1	-	1-238009-4	SPACER, BLOCK CRIMPER	4
1	1	1	-	8-683453-9	CRIMPER, INSULATION	3
	1	1	-	1-455888-9	SPACER, CRIMPER	2
1	1	1	-	5-568176-7	CRIMPER, WIRE	1

QTY REQD PER ASSY — PARTS LIST

1. RECOMMENDED SPARE PARTS.
2. GREASE LIGHTLY.
3. GUARD MUST BE IN PLACE WHEN OPERATING APPLICATOR IN A BENCH MACHINE.
4. SEE DRAWING FOR COMPONENTS
5. ITEM 78 USED WITH G TERMINATOR ONLY.

THIS DRAWING IS A CONTROLLED DOCUMENT.

DIMENSIONS: INCHES

TOLERANCES UNLESS OTHERWISE SPECIFIED:
0 PLC ± -
1 PLC ± -
2 PLC ± .25
3 PLC ± -
4 PLC ± -
ANGLES ± -

MATERIAL -
FINISH -

DWN T.KINT	09MAY00	Tyco Electronics Corporation, Harrisburg, PA 17105-3608
CHK	09MAY00	
APVD T.ELBIN	09MAY00	NAME: END FEED HDM APPLICATOR
PRODUCT SPEC	—	—
APPLICATION SPEC	—	—
WEIGHT	—	

SIZE	CAGE CODE	DRAWING NO	RESTRICTED TO
A1	00779	C-1385156	—

CUSTOMER DRAWING — SCALE — — SHEET 1 OF 1 — REV B

Общество с ограниченной ответственностью «МосЧип» ИНН 7719860671 / КПП 771901001
Адрес: 105318, г.Москва, ул.Щербаковская д.3, офис 1107

Данный компонент на территории Российской Федерации

Вы можете приобрести в компании MosChip.

Для оперативного оформления запроса Вам необходимо перейти по данной ссылке:

http://moschip.ru/get-element

Вы можете разместить у нас заказ для любого Вашего проекта, будь то серийное производство или разработка единичного прибора.

В нашем ассортименте представлены ведущие мировые производители активных и пассивных электронных компонентов.

Нашей специализацией является поставка электронной компонентной базы двойного назначения, продукции таких производителей как XILINX, Intel (ex.ALTERA), Vicor, Microchip, Texas Instruments, Analog Devices, Mini-Circuits, Amphenol, Glenair.

Сотрудничество с глобальными дистрибьюторами электронных компонентов, предоставляет возможность заказывать и получать с международных складов практически любой перечень компонентов в оптимальные для Вас сроки.

На всех этапах разработки и производства наши партнеры могут получить квалифицированную поддержку опытных инженеров.

Система менеджмента качества компании отвечает требованиям в соответствии с ГОСТ Р ИСО 9001, ГОСТ РВ 0015-002 и ЭС РД 009

Офис по работе с юридическими лицами:

105318, г.Москва, ул.Щербаковская д.3, офис 1107, 1118, ДЦ «Щербаковский»

Телефон: +7 495 668-12-70 (многоканальный)

Факс: +7 495 668-12-70 (доб.304)

E-mail: info@moschip.ru

Skype отдела продаж:
moschip.ru
moschip.ru_4
moschip.ru_6
moschip.ru_9