図面番号(DRAWING NO.) SJ106220

版数 REV.	年月日 DATE	DCN NO.	変更内容 DESCRIPTION	製図 DR.	担当 CHK.	査閲 APPD.	承認 APPD.

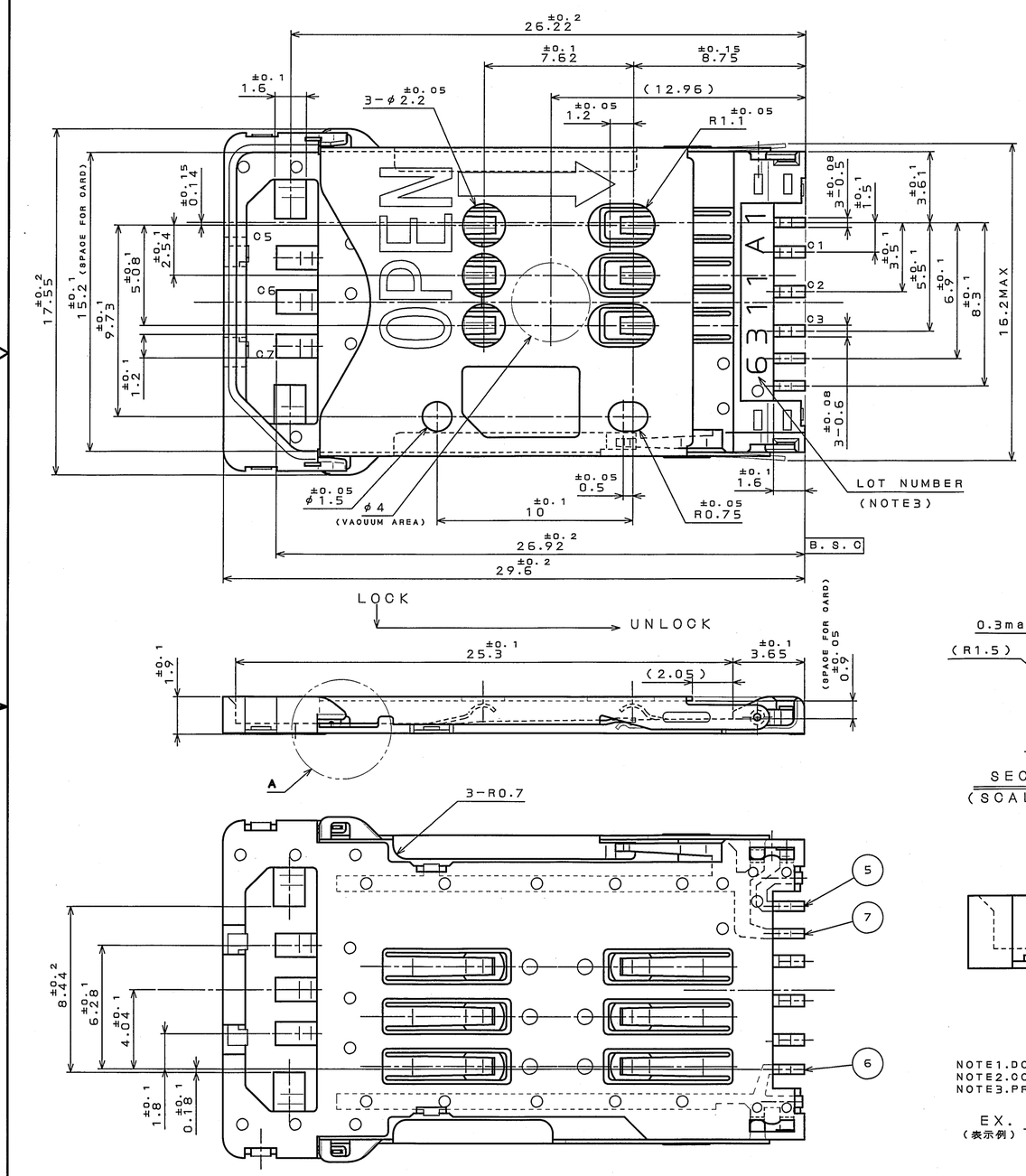

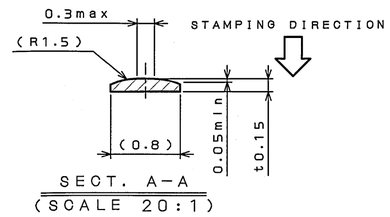

SECT. A-A
(SCALE 20:1)

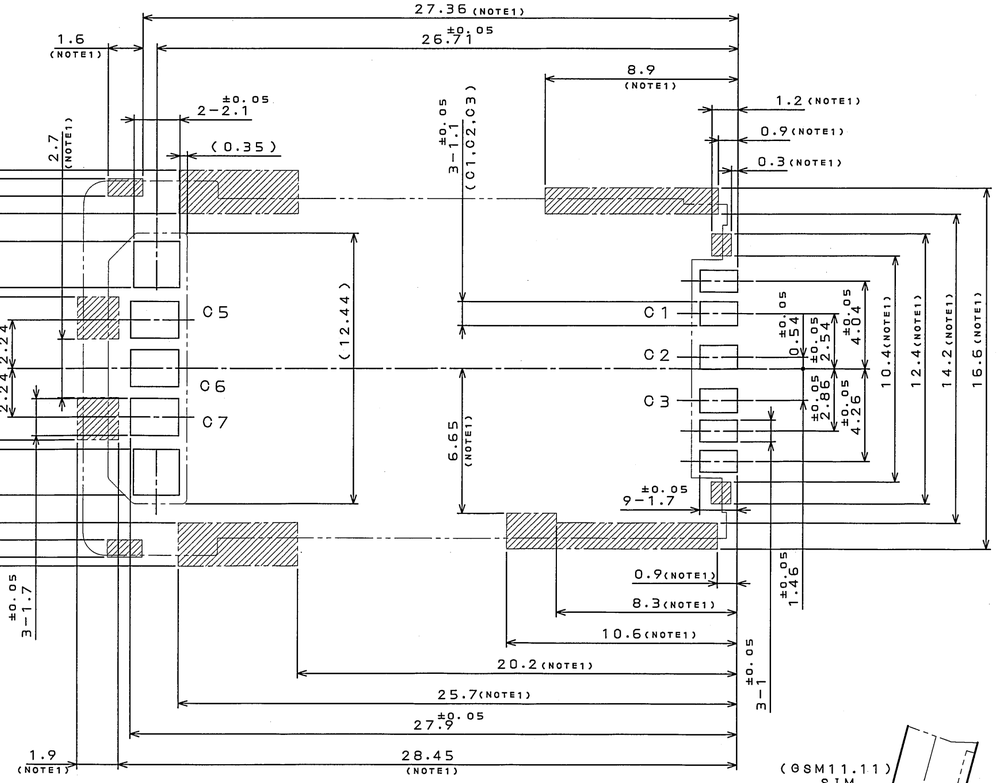

APPLICABLE P.C.B. DIMENSION(REF.)

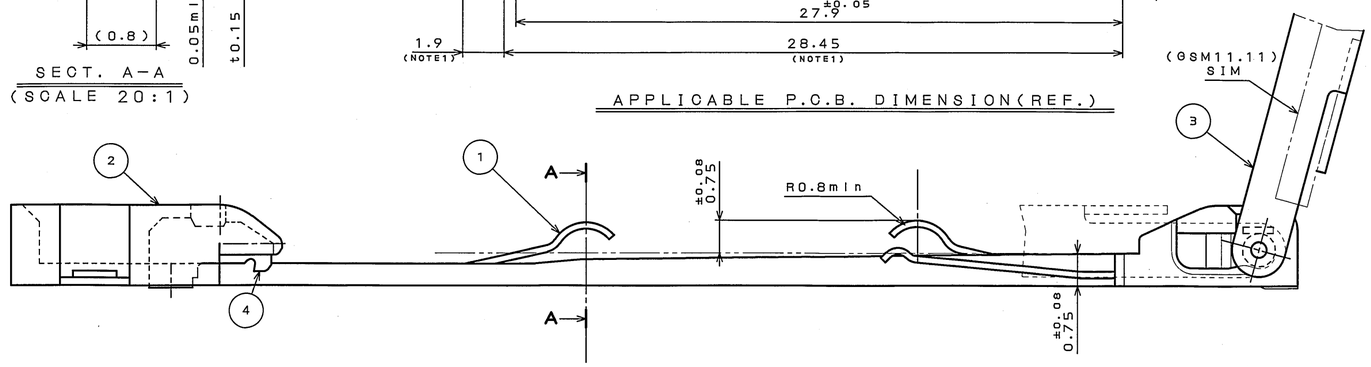

NOTE1.DO NOT PLACE ANY PATTERN AND VIA HOLE.
NOTE2.COPLANARITY SHOULD BE 0.1mm MAX.
NOTE3.PRODUCTION LOT NO.AS INDICATED

EX. 631 1
(表示例)
- PRODUCT LINE(ASSEMBLY MACHINE)
- WEEK 製造週
- MONTH(1:JAN, 2:FEB, O:OCT, X:NOV, Y:DEC) 製造月
- YEAR(2006) 西暦末尾

注1.斜線部にパターン及びヴィアホールは配置しないで下さい。
注2.端子のコプラナリティは 0.1mm MAX.とする。
注3.図示の位置にロット番号を表示する。

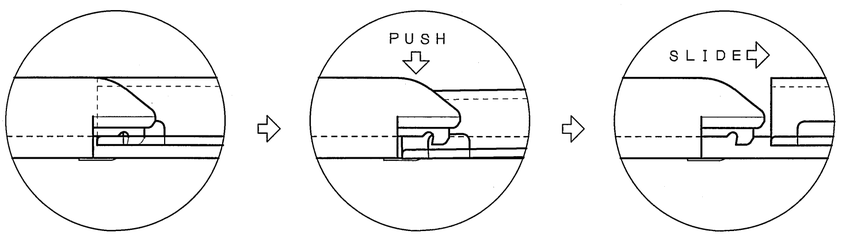

LOCK　　DETAIL A (SCALE 10:1)　　UNLOCK

TABLE1. FINISH

CONTACT AREA (CARD SIDE)	TERMINAL AREA (P.W.B SIDE)
Au (0.5μm min) OVER Ni(2~6μm)	Au(0.03~0.2μm) OVER Ni(2~6μm)

符号 NO.	名称 DESCRIPTION	個数 QTY.	材料 MATERIAL	仕上 FINISH	備考 REMARKS
7	GRAND PLATE3	1	PHOSPHER BRONZE	Au OVER Ni(TABLE1)	t0.15
6	GRAND PLATE2	1		Au OVER Ni(TABLE1)	
5	GRAND PLATE1	1		Au OVER Ni(TABLE1)	
4	LOCK PLATE	1		Au OVER Ni(TABLE1)	
3	COVER	1	STAILESS STEEL		t0.2
2	HOUSING	1	GLASS FILLED LCP		UL94 V-0 COLOR:BLACK
1	CONTACT	6	PHOSPHER BRONZE	Au OVER Ni(TABLE1)	

仕様書(SPECIFICATION) JACS-10221-1
第1版(ORIGINAL DATE) 7.Mar.2006
一般公差(GENERAL TOLERANCE)
寸法(DIMENSION): . ±0.8; .X ±0.4; .XX ±0.1; .XXX±
角度(ANGLES): X° ±; X°X'±
製図 DR.
担当 CHK. A.NATORI
査閲 APPD. —
承認 APPD. A.Natori
尺度(SCALE) 5:1
シリーズ(SERIES) SF7
名称(TITLE) SF7W006S4E
質量(MASS)
日本航空電子工業株式会社 JAPAN AVIATION ELECTRONICS INDUSTRY, LTD.
図面番号(DRAWING NO.) SJ106220
版数(REV.) 1
SIZE A2

JAE-CONNECTOR.COM Reference Only

JAE CONNECTOR DIV. PROPRIETARY.
COPYRIGHT (C) 2006, JAPAN AVIATION ELECTRONICS INDUSTRY, LTD.

DOF-0-213F(05.08)

Общество с ограниченной ответственностью «МосЧип» ИНН 7719860671 / КПП 771901001
Адрес: 105318, г.Москва, ул.Щербаковская д.3, офис 1107

Данный компонент на территории Российской Федерации

Вы можете приобрести в компании MosChip.

Для оперативного оформления запроса Вам необходимо перейти по данной ссылке:

http://moschip.ru/get-element

Вы можете разместить у нас заказ для любого Вашего проекта, будь то серийное производство или разработка единичного прибора.

В нашем ассортименте представлены ведущие мировые производители активных и пассивных электронных компонентов.

Нашей специализацией является поставка электронной компонентной базы двойного назначения, продукции таких производителей как XILINX, Intel (ex.ALTERA), Vicor, Microchip, Texas Instruments, Analog Devices, Mini-Circuits, Amphenol, Glenair.

Сотрудничество с глобальными дистрибьюторами электронных компонентов, предоставляет возможность заказывать и получать с международных складов практически любой перечень компонентов в оптимальные для Вас сроки.

На всех этапах разработки и производства наши партнеры могут получить квалифицированную поддержку опытных инженеров.

Система менеджмента качества компании отвечает требованиям в соответствии с ГОСТ Р ИСО 9001, ГОСТ РВ 0015-002 и ЭС РД 009

Офис по работе с юридическими лицами:

105318, г.Москва, ул.Щербаковская д.3, офис 1107, 1118, ДЦ «Щербаковский»

Телефон: +7 495 668-12-70 (многоканальный)

Факс: +7 495 668-12-70 (доб.304)

E-mail: info@moschip.ru

Skype отдела продаж:
moschip.ru
moschip.ru_4
moschip.ru_6
moschip.ru_9