PART NAME	EQUIPMENT TIE DOWN BRACKET	PART No.	EB-1781

MATERIAL:
PANEL & BRACKETS ____ 14 GA. STEEL

FINISH:
PANEL & BRACKETS ____ BLACK TEXTURED OR METALLIC GRAY

SUPPLIED WITH:
QTY. (10) #10-32 x 5/8 LG. SCREWS
QTY. (8) #10-32 KEPS NUTS
QTY. (2) #12-24 x 1/2 LG. SCREWS
QTY. (8) RUBBER PADS

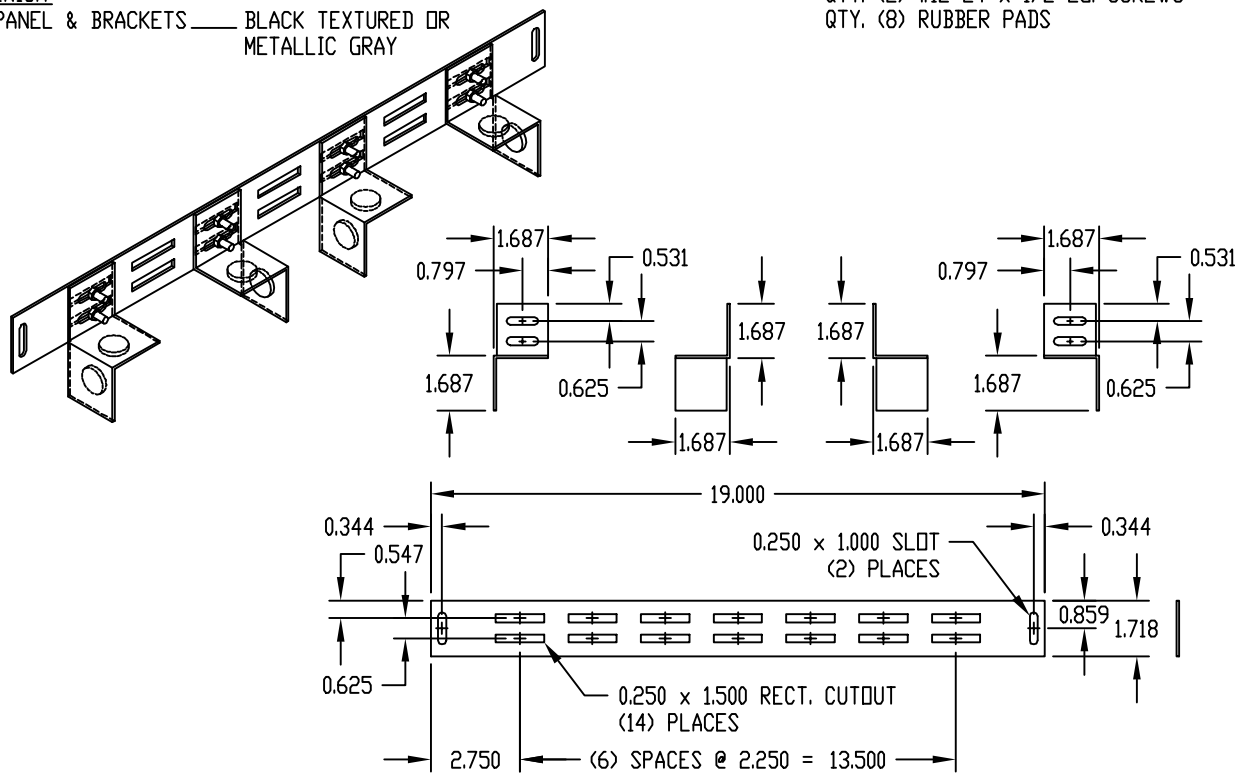

PART NAME	EQUIPMENT TIE DOWN BRACKET	PART No.	EB-1783

MATERIAL:
PANEL & BRACKETS ____ 14 GA. STEEL

FINISH:
PANEL & BRACKETS ____ BLACK TEXTURED OR METALLIC GRAY

SUPPLIED WITH:
QTY. (10) #10-32 x 5/8 LG. SCREWS
QTY. (8) #10-32 KEPS NUTS
QTY. (2) #12-24 x 1/2 LG. SCREWS
QTY. (8) RUBBER PADS

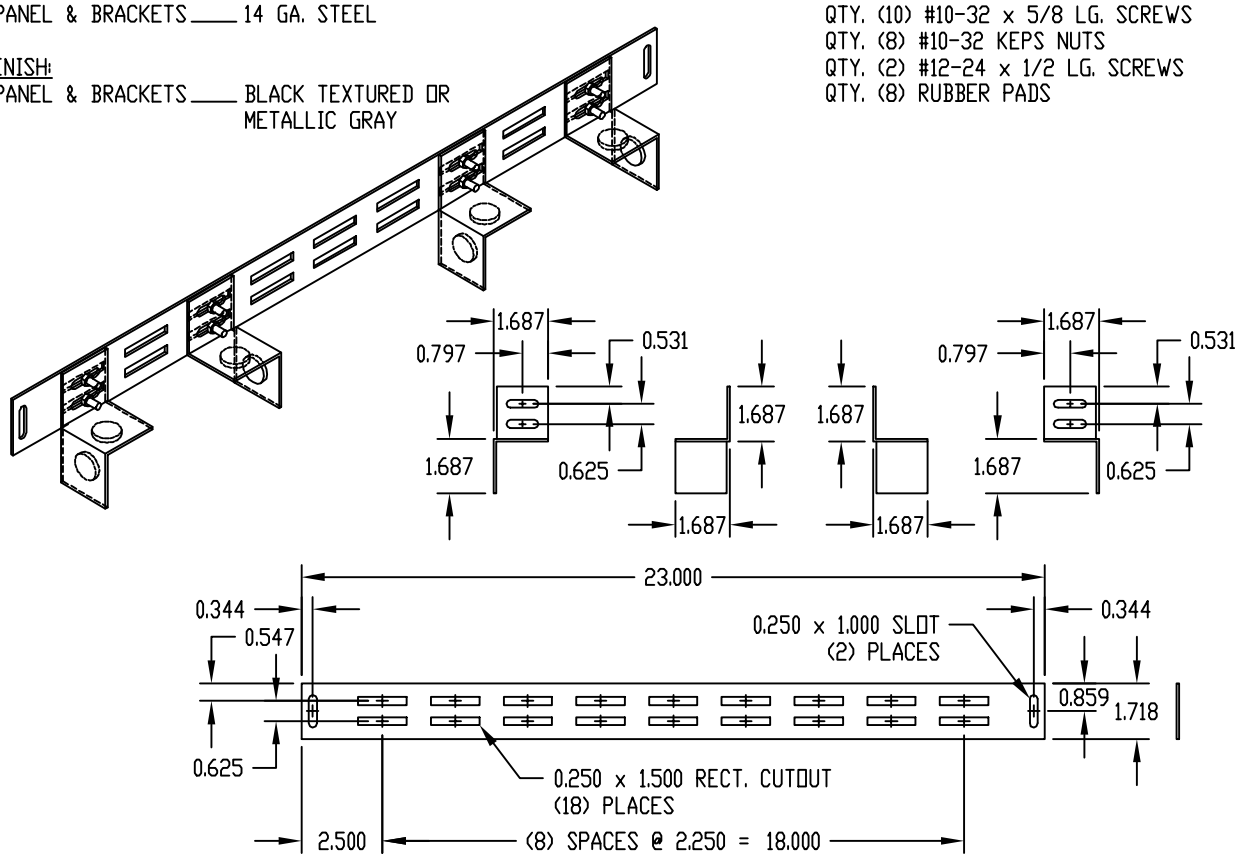

Общество с ограниченной ответственностью «МосЧип» ИНН 7719860671 / КПП 771901001
Адрес: 105318, г.Москва, ул.Щербаковская д.3, офис 1107

Данный компонент на территории Российской Федерации

Вы можете приобрести в компании MosChip.

Для оперативного оформления запроса Вам необходимо перейти по данной ссылке:

http://moschip.ru/get-element

Вы можете разместить у нас заказ для любого Вашего проекта, будь то серийное производство или разработка единичного прибора.

В нашем ассортименте представлены ведущие мировые производители активных и пассивных электронных компонентов.

Нашей специализацией является поставка электронной компонентной базы двойного назначения, продукции таких производителей как XILINX, Intel (ex.ALTERA), Vicor, Microchip, Texas Instruments, Analog Devices, Mini-Circuits, Amphenol, Glenair.

Сотрудничество с глобальными дистрибьюторами электронных компонентов, предоставляет возможность заказывать и получать с международных складов практически любой перечень компонентов в оптимальные для Вас сроки.

На всех этапах разработки и производства наши партнеры могут получить квалифицированную поддержку опытных инженеров.

Система менеджмента качества компании отвечает требованиям в соответствии с ГОСТ Р ИСО 9001, ГОСТ РВ 0015-002 и ЭС РД 009

Офис по работе с юридическими лицами:

105318, г.Москва, ул.Щербаковская д.3, офис 1107, 1118, ДЦ «Щербаковский»

Телефон: +7 495 668-12-70 (многоканальный)

Факс: +7 495 668-12-70 (доб.304)

E-mail: info@moschip.ru

Skype отдела продаж:
moschip.ru
moschip.ru_4
moschip.ru_6
moschip.ru_9