THIS DRAWING IS UNPUBLISHED. RELEASED FOR PUBLICATION , .
© COPYRIGHT By – ALL RIGHTS RESERVED.

REVISIONS 変更

P	LTR	DESCRIPTION	DATE	DWN	APVD
	M	REVISED PER ECR-16-011657	16AUG2016	WL	SY

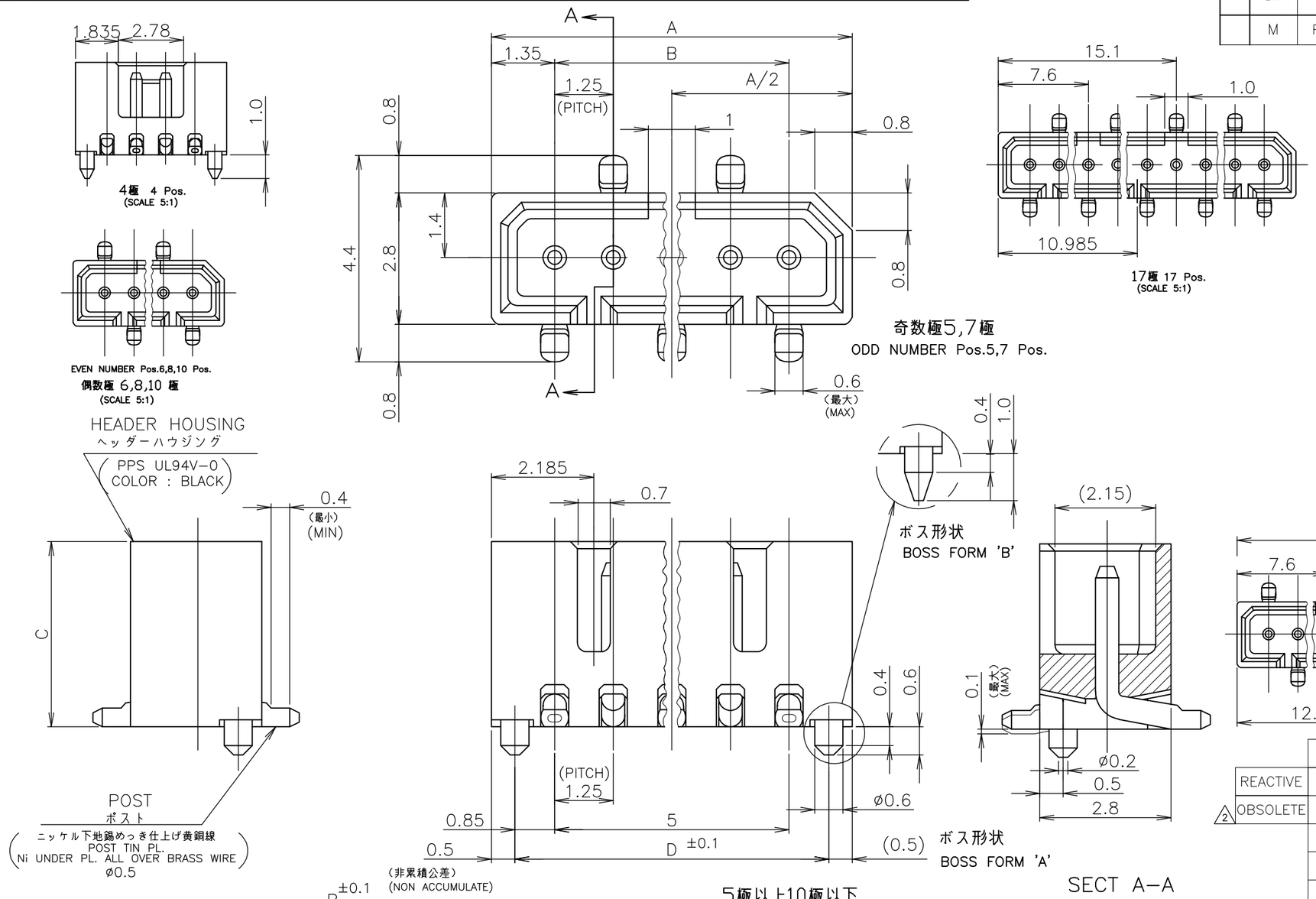

注記 NOTE 1 嵌合相手製品型番及び、嵌合時寸法は
MATING COUNTER PART NUMBER AND DIMENSIONS
表–1 参照のこと。
AFTER MATING: SEE TABLE 1.

嵌合時寸法:巾(mm)x高さ(mm)
DIMENSIONS AFTER MATING : WIDTH(mm) x HEIGHT(mm)

嵌合相手側 MATING COUNTER コネクタ CONN / POST HDR ASSY		SMT TYPE X–174820–X ボス付 WITH BOSS	
		ハウジング 高さ C寸法 HOUSING HEIGHT C DIMENSIONS	
RECE HDR ASSY		3.95	5.95
DIP TYPE	V TYPE X–174633–X	4.4(巾W)x 5.0(高H)	4.4(巾W)x 7.0(高H)
DIP TYPE	H TYPE X–174634–X	4.4(巾W)x 5.0(高H)	4.4(巾W)x 7.0(高H)
SMT TYPE	V TYPE ボス無 WITHOUT BOSS X–174902–X	4.4(巾W)x 5.0(高H)	4.4(巾W)x 7.0(高H)
SMT TYPE	V TYPE ボス付 WITH BOSS X–174637–X		
SMT TYPE	H TYPE ボス無 WITHOUT BOSS X–174903–X	4.4(巾W)x 5.8(高H)	4.4(巾W)x 7.8(高H)
SMT TYPE	H TYPE ボス付 WITH BOSS X–174638–X		

TABLE 1 表–1

SMT TYPEは、巾及び高さ寸法に
SMT TYPE INCLUDE DIMENSIONS
半田付タイン部寸法を含みます。
OF SOLDER DIP TINE.

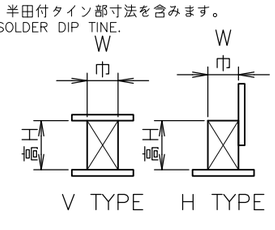

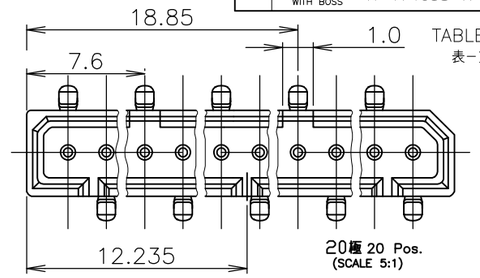

	↑	25.45	↑	23.75	26.45	20	8–	↑ –0
REACTIVE		21.70		20.00	22.70	17	7–	–7
△2 OBSOLETE	'A'	10.45	5.95	8.75	11.45	8	~~6–~~	~~–8~~
	'B'	12.95		11.25	13.95	10	4–	–0
	↑	10.45		8.75	11.45	8	3–	–8
	'A'	9.20		7.50	10.20	7	3–	–7
	↑	7.95		6.25	8.95	6	3–	–6
		6.70		5.00	7.70	5	3–	–5
	'B'	5.45	3.95	3.75	6.45	4	3–174820–4	
ボス形状 BOSS TYPE		D	C	B	A	極数 Pos.	型番 P/N	

△2 OBSOLETE PARTS: OBSOLETE CIS STREAMLINING PER D.RENAUD/D.SINISI

THIS DRAWING IS A CONTROLLED DOCUMENT.

DIMENSIONS: 単位: 粍 mm

TOLERANCES UNLESS OTHERWISE SPECIFIED: 一般公差
0 PLC ± 10以下 : ±0.2
1 PLC ± 10を超え 30以下 : ±0.25
2 PLC ± 30を超え100以下 : ±0.3
3 PLC ± 角度 : ±3°
4 PLC ±
ANGLES ±

MATERIAL 材料: AS SHOWN 図中参照
FINISH 仕上: AS SHWON 図中参照

DWN S.KANEKI 14SEP92
CHK J.TANIGAWA 14SEP92
APVD S.KUBOURCHI 17OCT92
PRODUCT SPEC 製品規格 108–5246
APPLICATION SPEC 取付適用規格
WEIGHT 0.000000

TE Connectivity

NAME 名称: 1.25 FP CONNECTOR (B–TO–B) SINGLE ROW POST HDR ASS'Y SMT TYPE WITH BOSS

SIZE A3 | CAGE CODE 00779 | DRAWING NO 番号 C–174820 | RESTRICTED TO —

CUSTOMER DRAWING | SCALE 尺度 10:1 | SHEET 1 OF 1 | REV M

Общество с ограниченной ответственностью «МосЧип» ИНН 7719860671 / КПП 771901001
Адрес: 105318, г.Москва, ул.Щербаковская д.3, офис 1107

Данный компонент на территории Российской Федерации

Вы можете приобрести в компании MosChip.

Для оперативного оформления запроса Вам необходимо перейти по данной ссылке:

http://moschip.ru/get-element

Вы можете разместить у нас заказ для любого Вашего проекта, будь то серийное производство или разработка единичного прибора.

В нашем ассортименте представлены ведущие мировые производители активных и пассивных электронных компонентов.

Нашей специализацией является поставка электронной компонентной базы двойного назначения, продукции таких производителей как XILINX, Intel (ex.ALTERA), Vicor, Microchip, Texas Instruments, Analog Devices, Mini-Circuits, Amphenol, Glenair.

Сотрудничество с глобальными дистрибьюторами электронных компонентов, предоставляет возможность заказывать и получать с международных складов практически любой перечень компонентов в оптимальные для Вас сроки.

На всех этапах разработки и производства наши партнеры могут получить квалифицированную поддержку опытных инженеров.

Система менеджмента качества компании отвечает требованиям в соответствии с ГОСТ Р ИСО 9001, ГОСТ РВ 0015-002 и ЭС РД 009

Офис по работе с юридическими лицами:

105318, г.Москва, ул.Щербаковская д.3, офис 1107, 1118, ДЦ «Щербаковский»

Телефон: +7 495 668-12-70 (многоканальный)

Факс: +7 495 668-12-70 (доб.304)

E-mail: info@moschip.ru

Skype отдела продаж:
moschip.ru
moschip.ru_4
moschip.ru_6
moschip.ru_9